

Imagen Satelital

Fecha: martes, 08 de enero de 2013

Hora: 08:00

Fuente: CCA

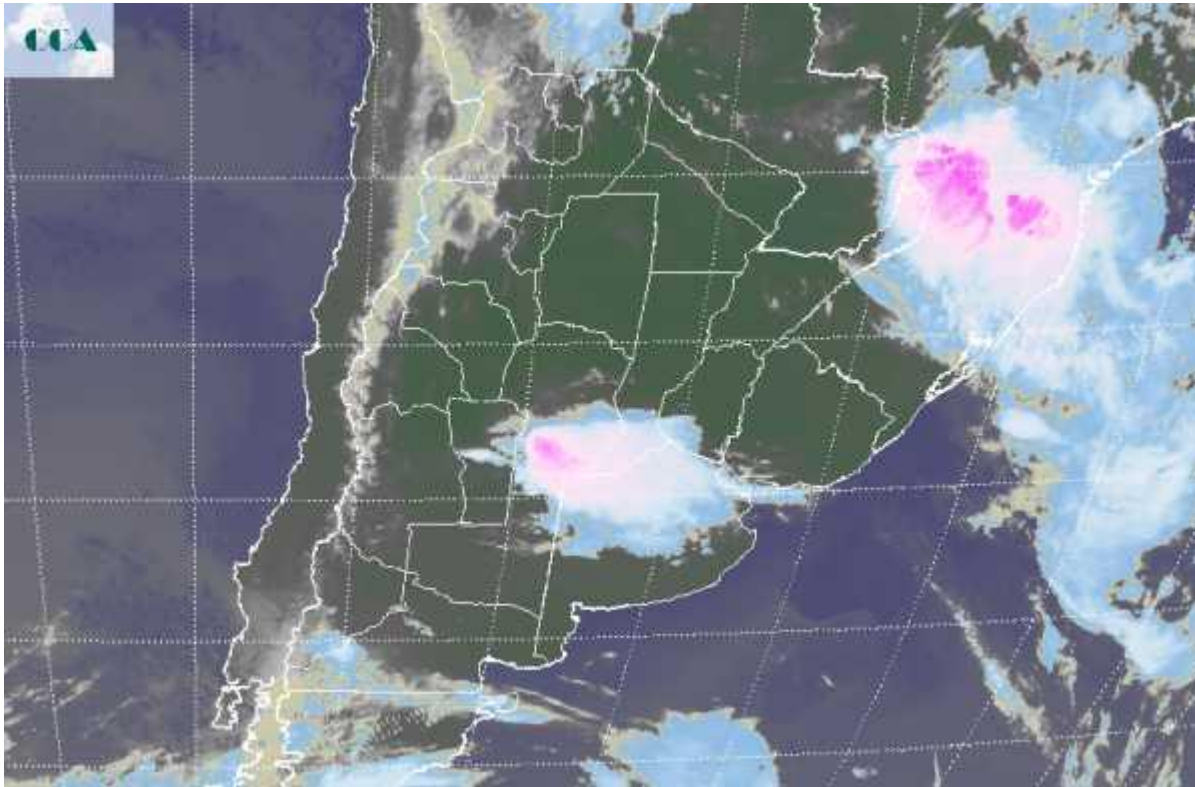

La jornada de hoy se presenta en el comienzo similar a la de ayer, con mínimas algo más elevadas. El día ha comenzado con algunas neblinas dispersas en el sur donde el enfriamiento nocturno se ha hecho sentir con mayor eficiencia facilitando el desarrollo de este tipo de fenómenos. Una inesperada actividad se despliega en el sur de CB, que se expande hacia el norte de BA y sur de SF. La foto satelital presenta en el extremo noreste del país las últimas tormentas asociadas al pasaje del último frente, las cuales afectan con mayor actividad el territorio brasileño. En el sur de CB se han desarrollado coberturas nubosas de importancia, las cuales se asocian al pasaje de una perturbación en altura, que las previsiones no lograron identificar con tanto potencial de inestabilidad. Desde gran parte del sur de CB se están reportando precipitaciones y no se descarta que las mismas alcancen zonas del este dentro de esa misma franja. No obstante la actividad debería dispersarse al ingresar en la zona más estable que promueve el centro de alta presión en superficie que domina gran parte del este del país. Se aprecia poca actividad en el resto de las zonas agrícolas del país fuera de esta franja de cobertura. Se espera que los próximos días se afiancen las condiciones de estabilidad con temperaturas máximas que se instalan en niveles que definen un ambiente caluroso, en general tendiendo a superar los



35°C en la franja central. Ingresamos en un período cálido y con pocas perspectivas de precipitación y solo eventos convectivos, como los que se observan el sur de CB, pueden interrumpir una situación conducente mayormente estable y libre de precipitaciones al menos hasta la transición entre quincenas.

