

Imagen Satelital

Fecha: viernes, 04 de enero de 2013

Hora: 08:20

Fuente: CCA

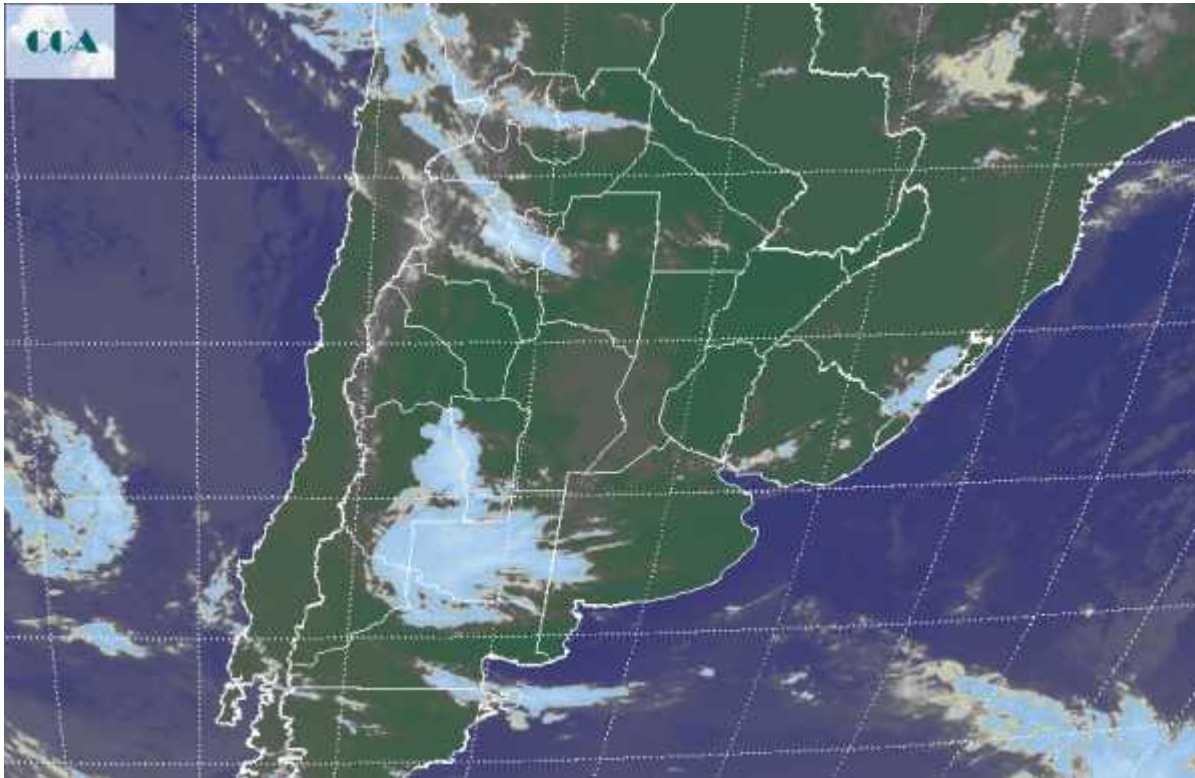

En las últimas horas ha comenzado a sentirse el reposicionamiento del aire cálido y húmedo. Si bien las temperaturas aún no crecen hasta los niveles previos de la última jornada de diciembre, se aprecia una tendencia creciente de los registros principalmente en las mínimas. En algunos sectores del sur de Mendoza y las vecindades de LP, se están reportando lluvias ligeras y lloviznas, al tiempo que sobre la franja central han comenzado a levantarse las neblinas que se reportaron desde CB y SF. La imagen satelital presenta algunas nubes desarrolladas que desde la región cuyana avanzan sobre el oeste de la región pampeana. Las nubes no son de gran desarrollo por lo que por el momento solo cabe esperar que se concreten precipitaciones menores o en forma de llovizna. Sobre el este se mantienen los cielos despejados. Se espera que durante el transcurso del día la nubosidad vaya ganando lentamente territorio sobre el este. Posiblemente el norte de LP y CB sean las provincias que reciban precipitaciones a lo largo del día. La evolución de este sistema de tiempo se concretaría con lluvias sobre la franja central de la región pampeana cambiando para el sábado y durante la jornada de mañana. También el este de BA puede quedar incluido dentro de este nuevo evento. No se están esperando precipitaciones destacadas, salvo eventos locales. El patrón conducente no se perfila para dinamizar el desarrollo de grandes tormentas. Es posible que las mismas si se concreten entre sábado y domingo en el centro de la Mesopotamia y



el noreste de SF. Para las zonas necesitadas del oeste de CB, estas lluvias son un alivio pero no completan la demanda requerida.

