Imagen Satelital

Fecha: martes, 18 de diciembre de 2012

Hora: 08:15

Fuente: CCA

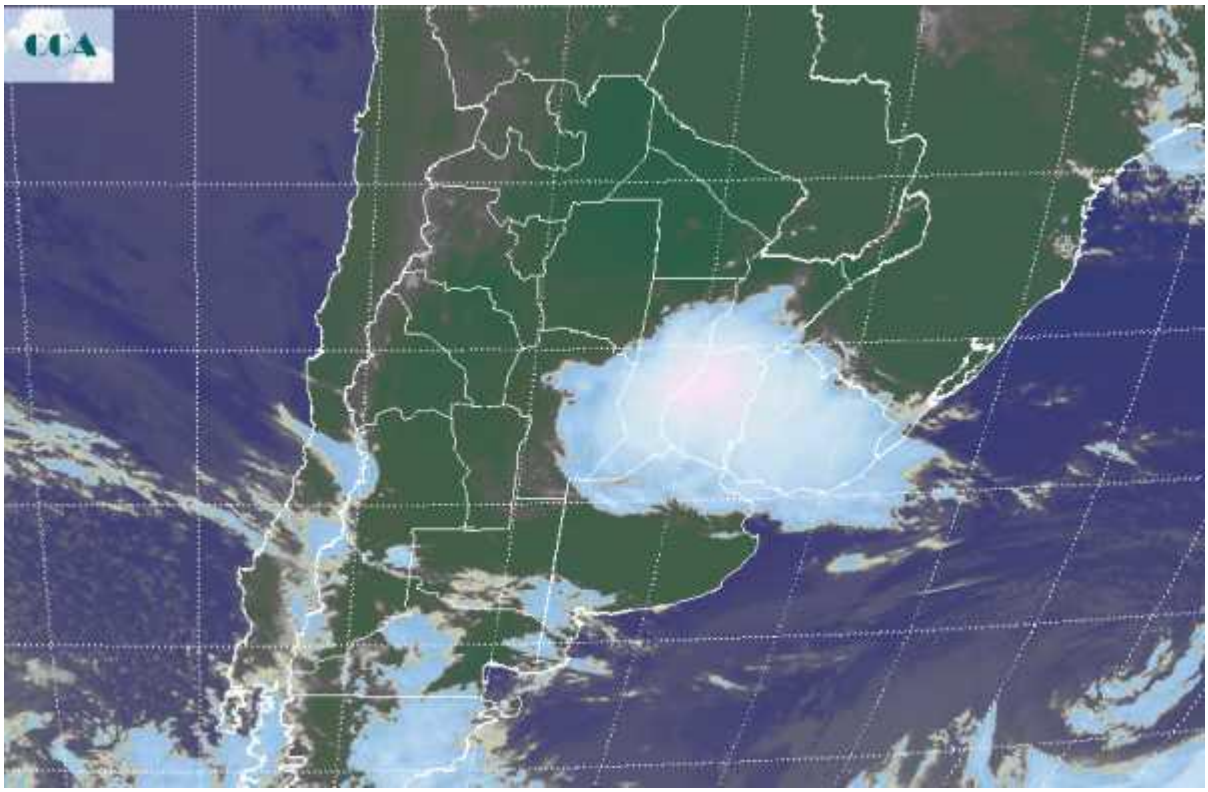

El mal tiempo se ha vuelto persistente en el centro este del país. Allí un sistema de baja presión se ha afincado generando precipitaciones continuas, las cuales actualmente se desarrollan en forma de tormentas sobre gran parte de ER y el centro este de SF. Las lluvias han alcanzado promedios areales del orden de los 50 milímetros y la actividad sigue concentrada en la zona por lo cual esta marca seguramente será más alta con el correr de las horas. Como puede apreciarse en la imagen satelital, el epicentro de la actividad más intensa se ubica en el noroeste de ER. Desde allí las coberturas nubosas se expanden hacia SF alcanzando el este de CB, norte de BA y desplegándose también sobre Uruguay, sin embargo las lluvias son menores o marginales fuera de la provincia de ER y algunos sectores del este de SF. Este sistema de baja presión se desplazará lentamente a lo largo del día hacia el este sudeste, pero no terminara de afectar el este de la zona núcleo hasta que se complete el pasaje frontal del día miércoles. De hecho sobre la Patagonia se observan coberturas desorganizadas que irán adquiriendo desarrollo hacia las últimas horas de hoy o cambiando para el miércoles. Se espera que mientras las condiciones del tiempo se mantengan inestables, con lluvias y mejoramientos temporarios en el centro este de la región pampeana, el sistema frontal ingrese sobre el sudoeste. No se descartan

Este material se encuentra inscripto en el Registro de la Propiedad Intelectual bajo el N xxxxx, puede ser reproducido de manera total o parcial citando como fuente.

lluvias de importancia en LP y oeste de BA, incluyendo las zonas aquejadas por inundaciones. Posiblemente las precipitaciones no sean tan importantes o decrezcan hacia el norte y el este de BA. Algo similar puede esperarse para la provincia de CB. Con el paso del frente hacia el noreste del país durante el jueves las condiciones mejoran rápido en el centro sur de la región pampeana, quedando algunas lluvias en el norte. Las precipitaciones para el NEA no son seguras, por lo pronto parecen marginales respecto de lo que son los sistemas precipitantes propios de la época.

Este material se encuentra inscripto en el Registro de la Propiedad Intelectual bajo el N xxxxx, puede ser reproducido de manera total o parcial citando como fuente.