

Imagen Satelital

Fecha: jueves, 22 de noviembre de 2012

Hora: 08:15

Fuente: CCA

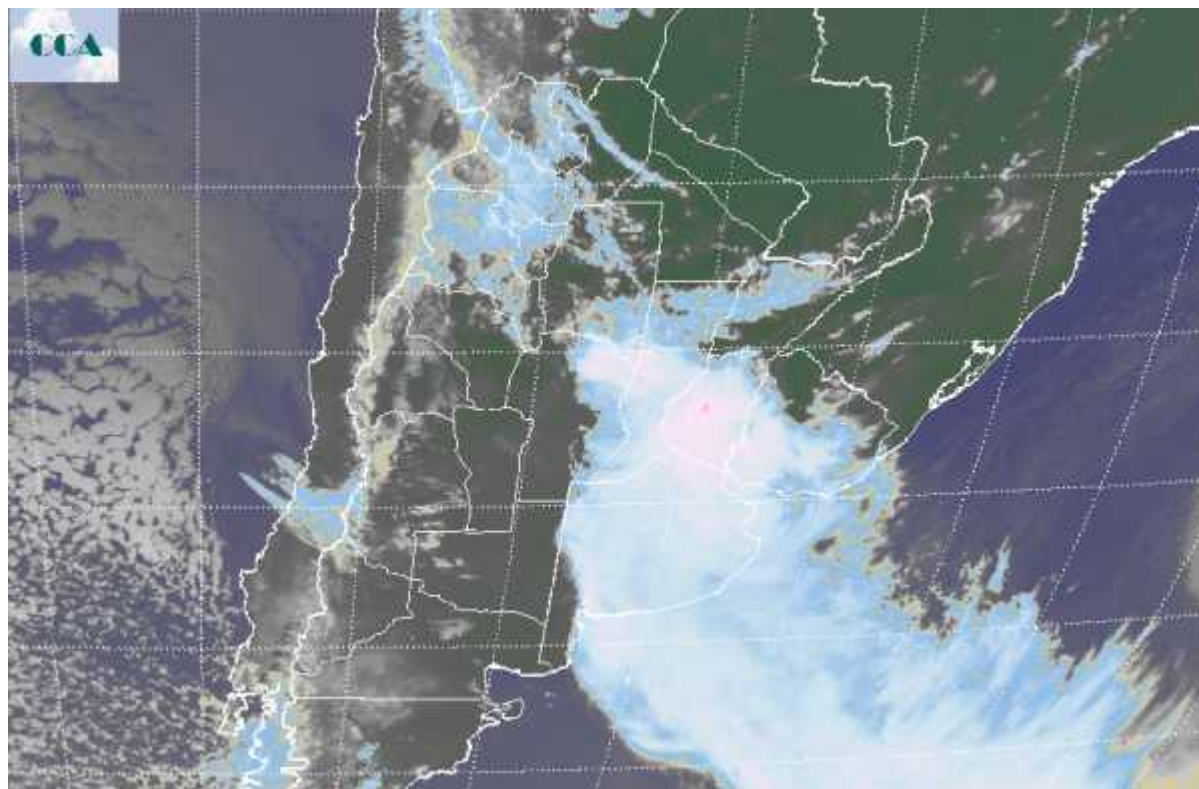

Durante gran parte de la noche de ayer y la madrugada de hoy las lluvias se han venido desplegando sobre territorio bonaerense y expandiéndose hacia las provincias de SF y ER. Como mostraban los pronósticos, la franja oeste de la región pampeana viene quedando postergada y si bien durante el transcurso de la jornada de hoy, las coberturas de la franja central podrían contener a la provincia de CB, las lluvias serían más bien marginales respecto de lo que se viene observando en el este. Durante gran parte de la madrugada ha llovido en BA sin que se registren tormentas severas. Es posible que muchas localidades se hayan sumado registros de importancia, por encima de los 30 mm, pero esto ha sido por continuidad de las precipitaciones más que por su intensidad. La foto satelital permite apreciar la vasta cobertura nubosa que toma el este de la región pampeana y parte del oeste uruguayo. Actualmente las nubes más desarrolladas se posicionan en el centro sudoeste entrerriano y algunas celdas de tormenta se han generado en el centro de SF. Sin embargo sobre el sur sudoeste de esta provincia la nubosidad pierde desarrollo. Sobre el Pacífico sur se observa la típica nubosidad que marca la presencia de aire frío a punto de cruzar a la Patagonia. Este sistema de tiempo seguirá afectando gran parte de la zona durante el resto del día. Es baja la probabilidad de que las precipitaciones se extiendan hacia el



oeste y tomen el centro oeste de CB y SL. La trayectoria de esta perturbación indica un desplazamiento hacia el este noreste, fortaleciéndose al llegar al norte del país donde deberían generalizarse las tormentas. El tiempo mejora progresivamente desde el sur con en el transcurso de la tarde de hoy. Ya no se esperan tormentas sobre la provincia de BA. Mañana cambia el ambiente y los amaneceres del fin de semana serán frescos, fríos en el sur de la región.

