

# Imagen Satelital

Fecha: martes, 09 de octubre de 2012

Hora: 08:05

Fuente: CCA

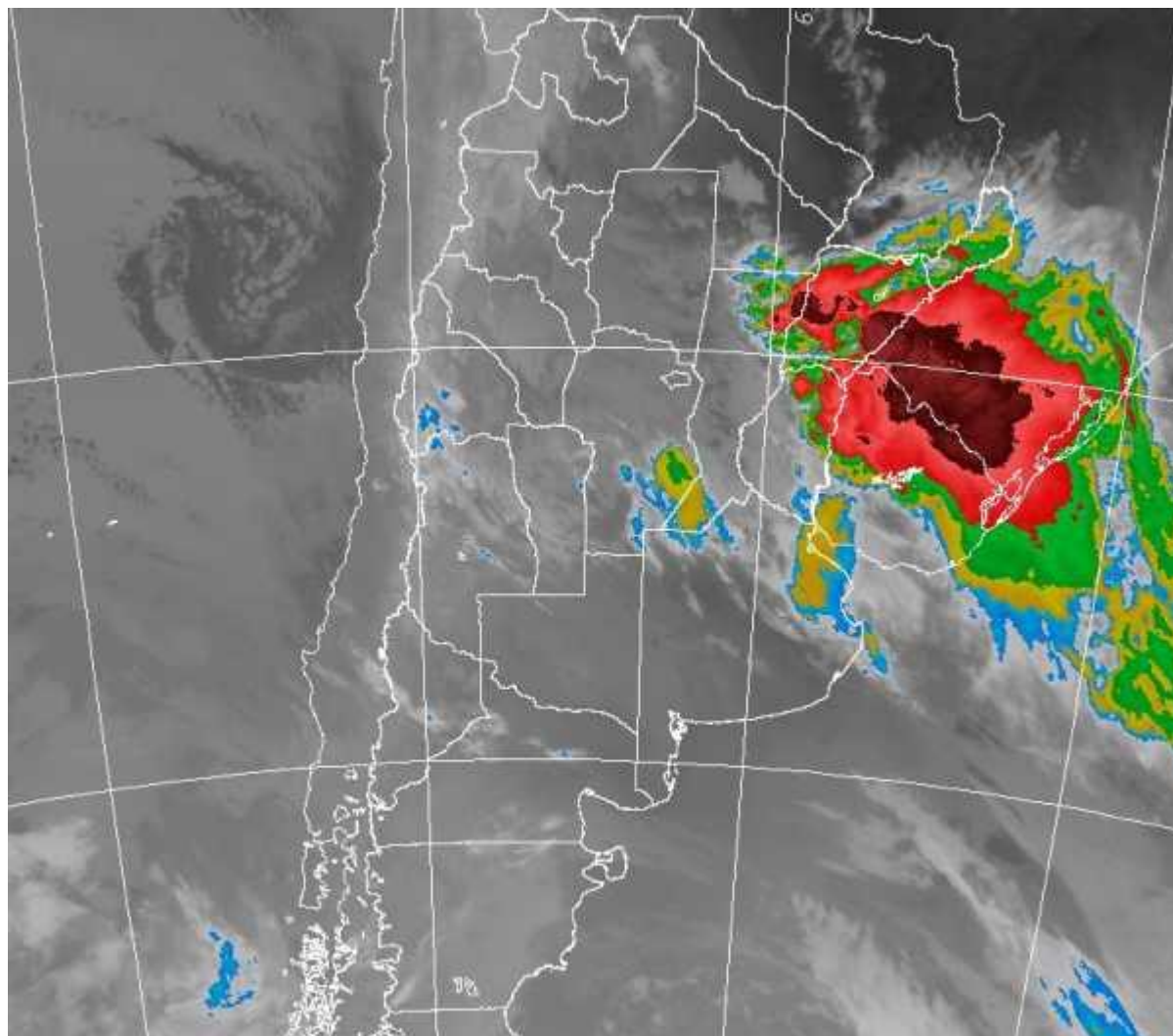

Las malas condiciones del tiempo que han imperado a lo largo de los últimos días en gran parte de la región pampeana, han dado paso a excelentes condiciones meteorológicas en LP y la zona que se despliega al sur del Salado bonaerense. Al norte de esta línea, aún se mantienen las coberturas nubosas, nieblas, neblinas y por sectores persisten las lloviznas o lluvias ligeras. La actividad más importante se halla desplazada hacia el centro de la Mesopotamia y las vecindades de



Brasil y Uruguay. Las temperaturas se ubican en valores templados. La imagen satelital permite corroborar como el mayor grado de actividad se ha desplazado hacia el sur de Brasil. Hacia el oeste y sobre las provincias del centro, persisten nubes bajas, en muchos casos producto de nieblas que se están levantando. Con el transcurso del día, los cielos despejados que dominan el sur de la región pampeana, irán ganando terreno hacia la franja central. Al mismo tiempo ingresa un anticiclón en superficie que seguramente encontrará en altura condiciones para estabilizar la estructura atmosférica y favorecer la generalización del buen tiempo, al menos hasta el comienzo del fin de semana. Se espera un cambio de circulación al este sudeste. No deben sorprender amaneceres más fríos mañana y pasado. El enfriamiento se sentirá más fuerte en el sur de BA y LP, sector donde no pueden descartarse la ocurrencia de heladas. Los amaneceres fríos llegarán a la franja central, pero en principio no está previsto que las temperaturas caigan por debajo de cero.

