



Imagen Satelital

Fecha: jueves, 27 de septiembre de 2012

Hora: 08:25

Fuente: CCA

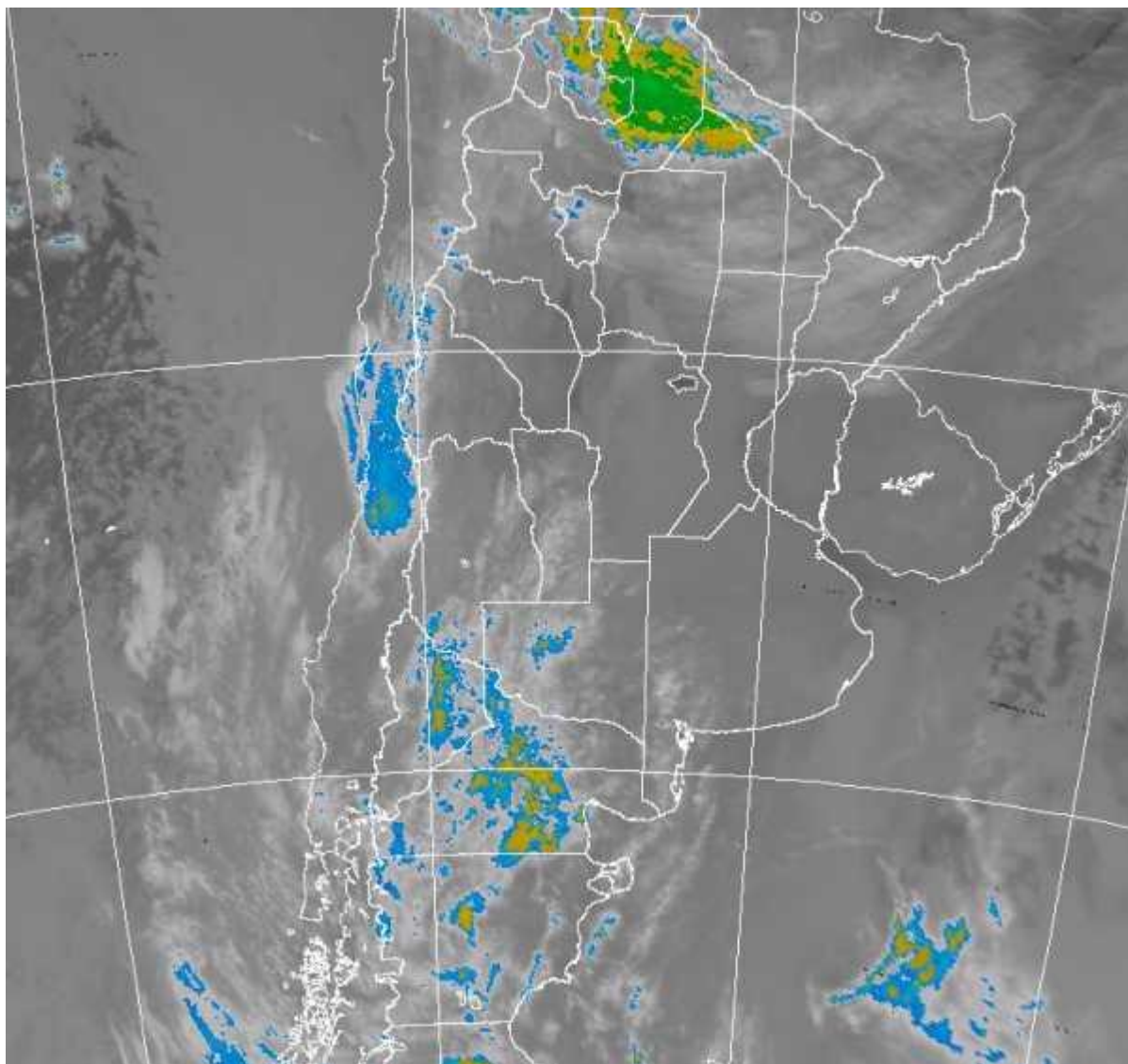

Si bien la jornada de hoy ha amanecido fresca, los registros térmicos de temperaturas mínima han recuperado varios grados y ya no se reportan sectores que hayan padecido heladas. Los vientos ya comenzaron a rotar al este y al norte o se



BOLSA
DE COMERCIO
DE ROSARIO

www.facebook.com/BCROficial

twitter.com/bcrprensa

es.linkedin.com/BCR

www.instagram.com/BCR

www.youtube.com/BolsadeRosario

BOLSA DE COMERCIO DE ROSARIO
Córdoba 1402 - S2000AWW

TELÉFONO
(54 341) 5258300 / 4102600

EMAIL
contacto@bcr.com.ar

WWW
bcr.com.ar



ubican en una dirección intermedia dependiendo del sector. Por momentos se concretan intensidades que generan una sensación térmica más baja, la cual se fortalece con la incorporación de humedad durante las últimas horas. Esto se destaca en las nieblas, neblinas que se han reportado desde gran parte de la franja este del país. La imagen satelital, provista por el SMN, muestra coberturas nubosas sobre La Patagonia, revelando el avance de un nuevo frente. Al mismo tiempo sobre el norte del país aparecen algunas coberturas de escaso desarrollo en el NEA, más definidas y con alguna posibilidad de lluvia en el norte del NOA. Para los próximos días lo más notorio será la instalación de una fuerte circulación del sector norte. La misma al tiempo de promover un destacado aumento en la disponibilidad de humedad, facilitará el aumento rápido de la temperatura. Esto convergerá en tiempo inestable en el este de BA a partir de la noche de mañana, pero por lo pronto no se están avizorando lluvias de peso. La actividad se va potenciando con el avance del frente hacia la franja central durante el fin de semana. Desde la tarde del domingo y hasta el comienzo del martes buena parte del centro este de la región pampeana, el sur del NEA y el centro de la Mesopotamia quedan incluidos en la zona con mejores posibilidades de recibir lluvias destacadas. En el resto de la región pampeana, en principio, las lluvias serían marginales, inferiores a los 10 milímetros. Desde el martes vuelve el frío, pero no con el rigor de esta última irrupción de aire polar.

