



# Imagen Satelital

Fecha: martes, 25 de septiembre de 2012

Hora: 08:45

Fuente: CCA

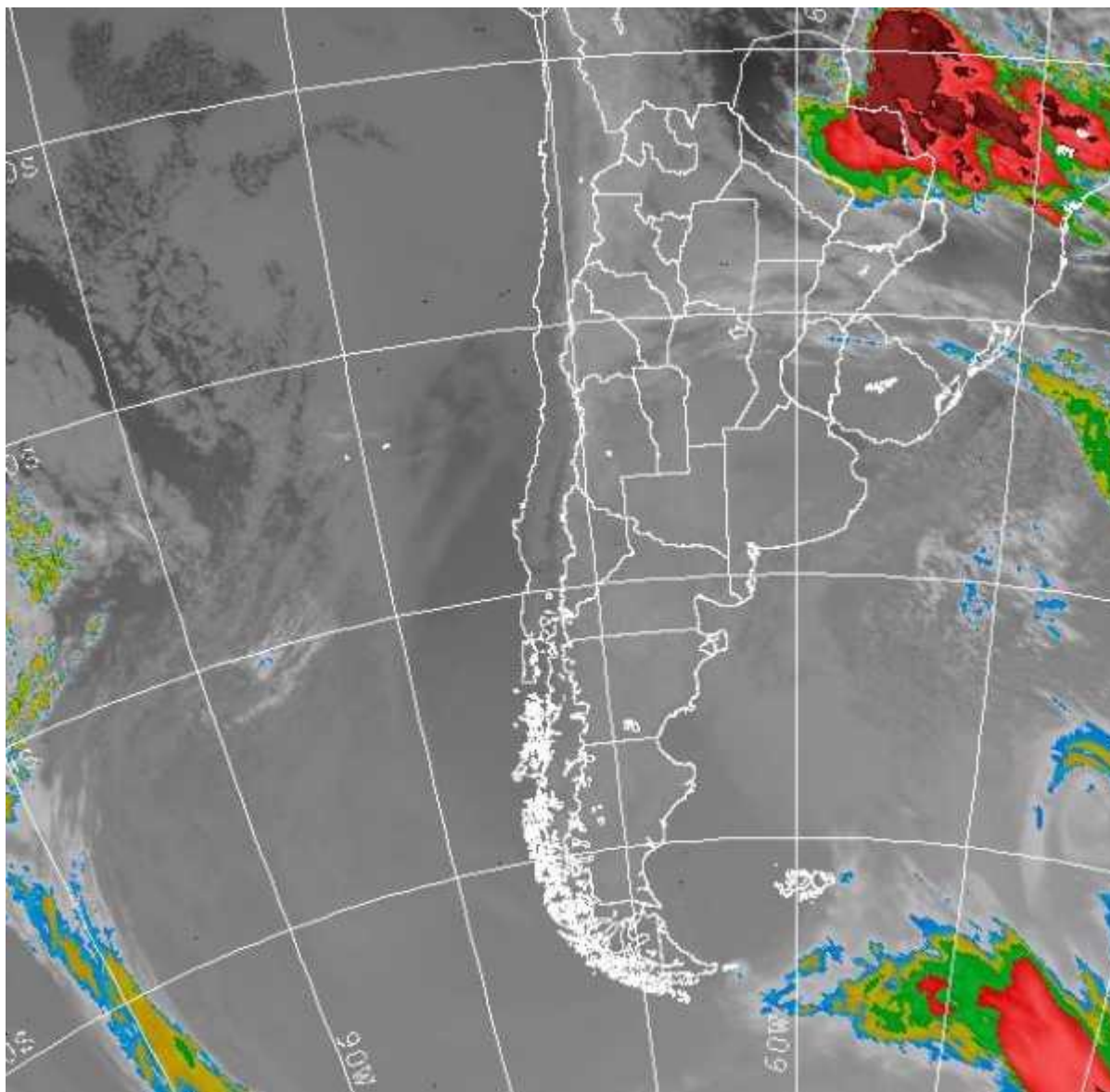

BOLSA  
DE COMERCIO  
DE ROSARIO

 [www.facebook.com/BCROficial](http://www.facebook.com/BCROficial)

 [twitter.com/bcrprensa](https://twitter.com/bcrprensa)

 [es.linkedin.com/BCR](https://es.linkedin.com/BCR)

 [www.instagram.com/BCR](http://www.instagram.com/BCR)

 [www.youtube.com/BolsadeRosario](http://www.youtube.com/BolsadeRosario)



BOLSA DE COMERCIO DE ROSARIO  
Córdoba 1402 - S2000AWV



TELÉFONO  
(54 341) 5258300 / 4102600



EMAIL  
contacto@bcr.comar



WWW  
bcr.comar



Desde la jornada de ayer se viene concretando una importante irrupción de aire de origen polar, situación que no acontecía desde finales del mes de julio. Si bien en durante agosto y lo que va de septiembre se observaron algunos enfriamientos los mismos quedaron restringidos al sur de la región pampeana y en general no fueron rigurosos. La entrada de aire frío que se está produciendo llegará a su apogeo durante el día de hoy, por lo cual se espera que el enfriamiento de la madrugada del miércoles sea el más riguroso de la semana. Hoy no se observaron temperaturas por debajo de cero en la región pampeana. Sólo en los bajos pueden haberse concretado algunas heladas débiles, siempre en áreas que se hallan al sur del Salado bonaerense. La imagen satelital que se muestra es alternativa a la habitual, debido a problemas técnicos en el servidor de origen (fuente SMN). Se destacan los cielos despejados en gran parte del centro sur de la región pampeana, con alguna nubosidad asociada al aire frío que afecta el sudeste de BA. Esta nubosidad es muy inestable y puede dejar lloviznas o lluvias ligeras. Sobre el norte del país también se observan pasajes de nubes medias o bajas, pero aún asociadas a aire más cálido. Hacia el norte y ya en territorio paraguayo y brasileño, se despliegan importantes celdas de tormenta, lo cual es realmente beneficioso para la zona puesto que viene a cubrir importantes necesidades pluviales en el sector. Para la región pampeana, el tiempo frío y seco se mantendrá hasta el jueves inclusive. El máximo nivel de enfriamiento se concretará mañana y para entonces si se esperan heladas que pueden llegar a zonas del centro en forma débil. Las más rigurosas quedarán restringidas al sur. Posiblemente el buen nivel de humedad mitigue el efecto de la helada, aunque en esta época y en esta zona todavía estos enfriamientos no producen daño en los cultivos de invierno. Las siembras de maíz si pueden verse afectadas en su avance en la franja central.

