

# Imagen Satelital

Fecha: viernes, 07 de septiembre de 2012

Hora: 07:10

Fuente: CCA

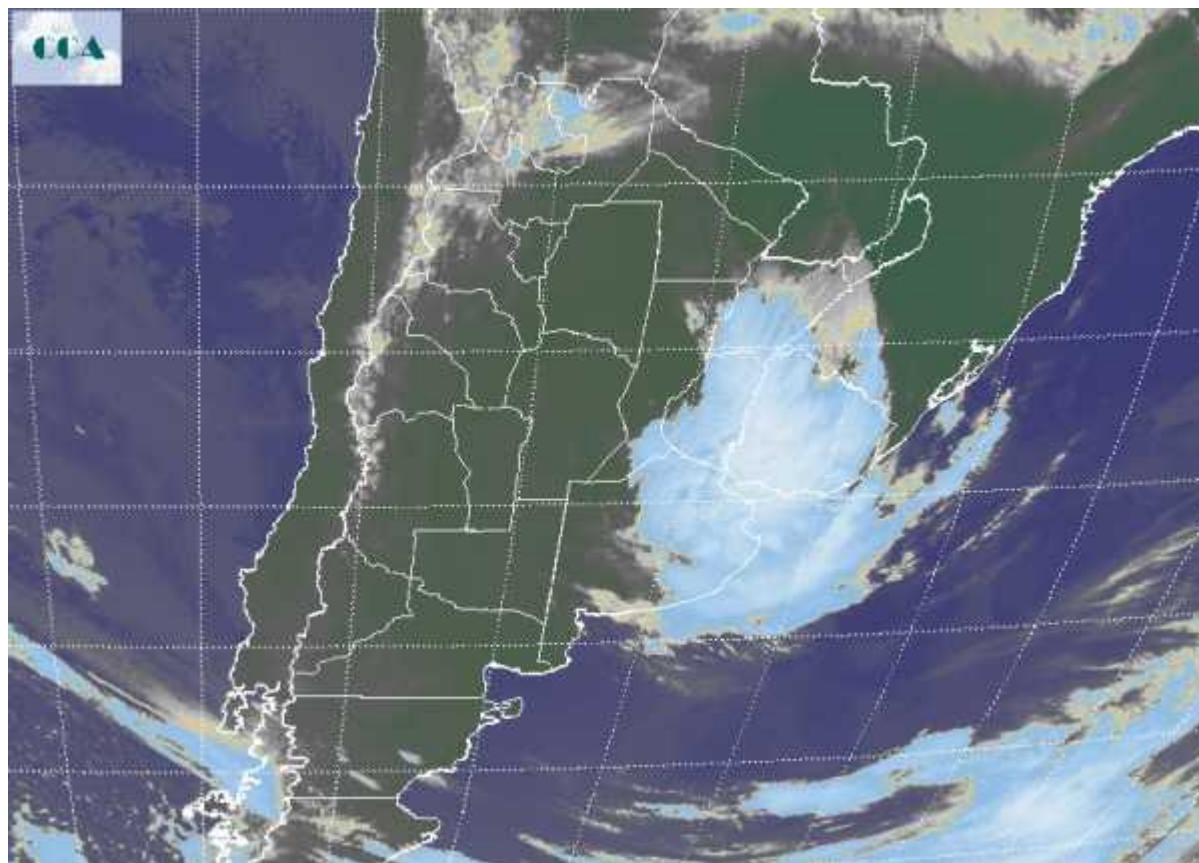

Durante gran parte de la jornada de ayer, las precipitaciones se desplegaron sobre las provincias del centro de la región pampeana, incluso tomando zonas del centro oeste y norte de CB, donde la demanda de precipitaciones era significativa. La oferta de agua también alcanzó zonas donde las lluvias causan el efecto contrario, fortaleciendo los anegamientos, por ejemplo en el sudeste de CB y noroeste de BA. Actualmente las precipitaciones en forma de lluvias en el este de ER y noreste de BA y lloviznas sobre el centro y sudeste de esta provincia, acompañan el desplazamiento del mal tiempo hacia el este. La foto satelital permite entender el comportamiento de las condiciones actuales. Se aprecia una importante cobertura sobre el este asociada a la baja presión que durante el resto del día progresivamente irá saliendo hacia el océano. De acuerdo a lo mencionado, se espera una lenta mejoría de las condiciones del tiempo sobre el este durante el resto del día, afianzándose ya el tiempo estable en el oeste. Se espera el ingreso de una alta presión que sostenga condiciones estables durante las próximas jornadas. Si bien se espera un cambio de ambiente con un enfriamiento más



notorio en el sur, no se prevén condiciones térmicas rigurosas ni posibilidades de heladas. La condición actual de la provincia de BA y LP, disminuyen significativamente el impacto que puedan generar los enfriamientos, es decir, el riesgo de heladas esta disminuido aunque aún son probables durante septiembre y parte de octubre en áreas del sur de la región pampeana.

