

# Imagen Satelital

Fecha: martes, 28 de agosto de 2012

Hora: 08:30

Fuente: CCA

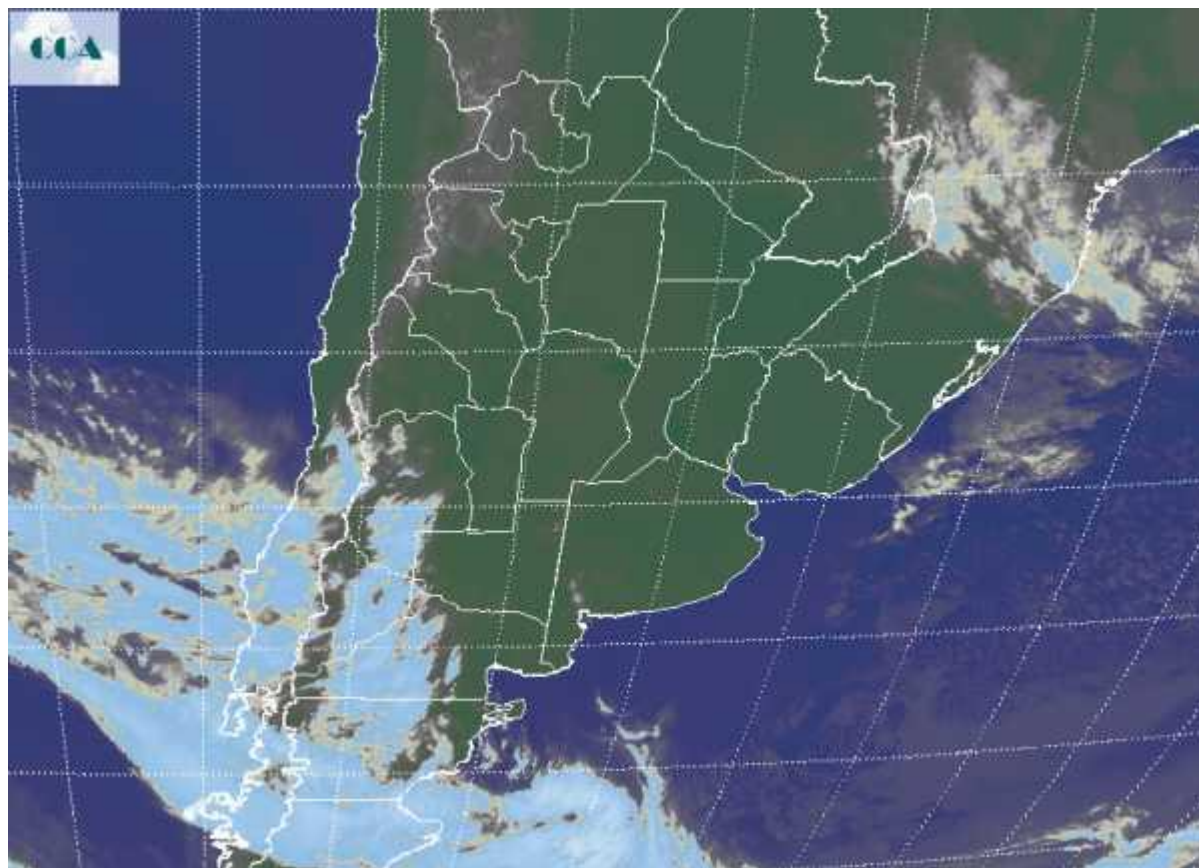

El tiempo estable, se afianza en toda la región pampeana. La jornada ha comenzado dejando neblinas y algunas nieblas en el este de BA, fenómeno que se volvió más disperso sobre las provincias de ER. SF y este de CB. Las temperaturas mínimas ya muestran una recuperación respecto de la jornada de ayer y solo de manera muy dispersa en costeros del sudeste de BA, se registraron algunas marcas ligeramente negativas. El amanecer ha sido fresco pero agradable en el resto de la región pampeana. Las buenas condiciones meteorológicas se asientan en una estructura atmosférica que es dominada en superficie por un sistema de alta presión, pero que presenta en niveles medios y superiores una continuidad en este patrón barométrico. Es decir, la dinámica vertical de la atmósfera tiende a forzar los movimientos descendentes y consecuentemente a inhibir los desarrollos nubosos. Esto se refleja con claridad en la imagen satelital, donde es muy vasta la extensión de cielos despejados, desplegándose incluso sobre Uruguay, Río Grande do Sul y la mayor parte de la zona agrícola de Paraguay. Las perspectivas meteorológicas para los próximos días, agregan a las



buenas condiciones actuales un sostenido aumento de la temperatura. En estos primeros días aún se notarán amaneceres frescos, pero luego las mínimas crecerán por encima de los 10°C en todo el centro norte del país. La circulación del noreste se mantendrá intensa, con vientos que sostienen la incorporación de aire cálido y húmedo. Por lo pronto las heladas se retiraron de la región pampeana y es posible que del centro para el norte de la misma la temporada de enfriamientos vaya cerrando antes de lo habitual debido al extendido patrón de excesos hídricos en el sur.

