

Imagen Satelital

Fecha: viernes, 24 de agosto de 2012

Hora: 08:45

Fuente: CCA

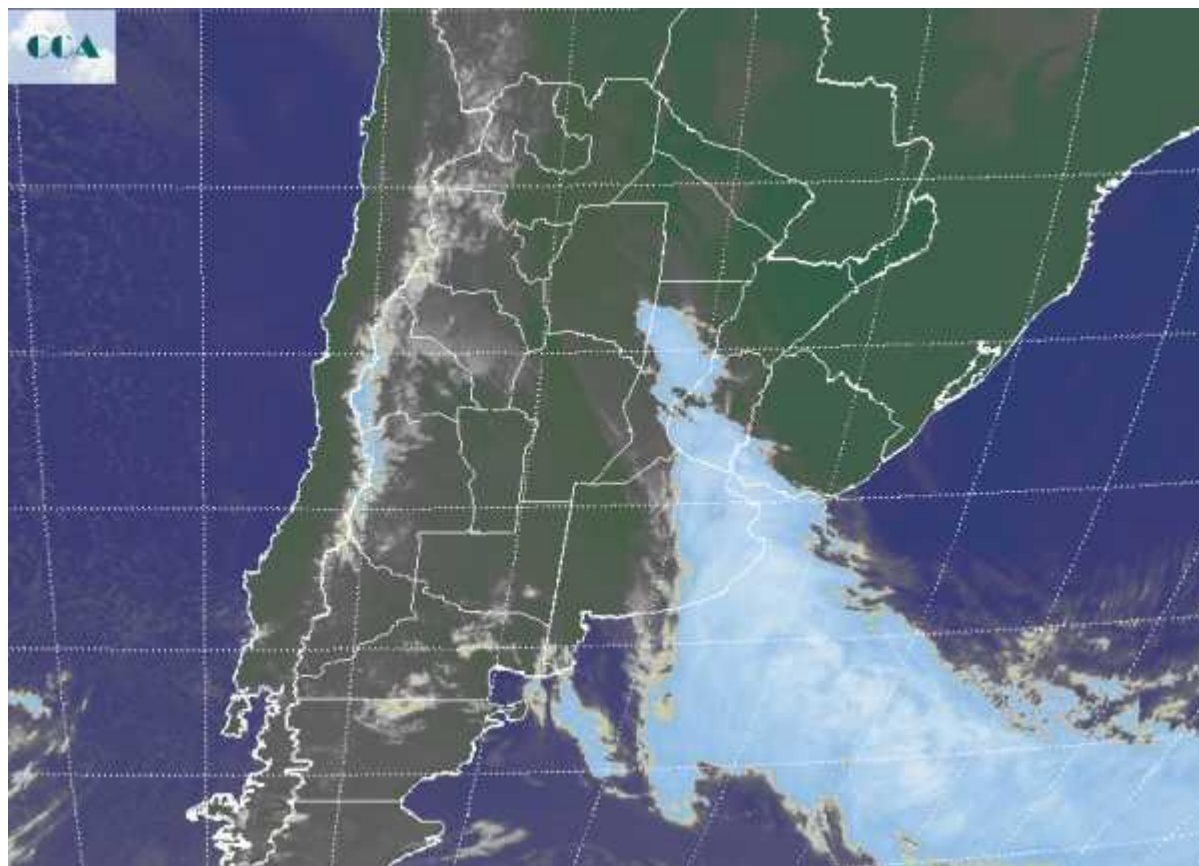

Desde la noche de ayer comenzó a notarse el cambio de circulación de aire. Los vientos del sur y sudoeste se han generalizado del centro para el sur de la región pampeana, a medida que el sistema frontal se ha ido desplazando hacia el este noreste. Este movimiento deja el mal tiempo con lluvias ligeras y lloviznas en zonas muy excedidas de agua del este de BA, excesos que en muchas localidades y bajos rurales del centro sudeste se han transformado en inundaciones. Esta zona en particular a acumulado lluvias que superan en 7 veces el valor normal del mes, un record histórico para el mes de agosto, al menos desde que se tienen registros (como mínimo cien años). La imagen satelital refuerza lo antedicho, el mal tiempo se desplaza hacia el este producto de la fuerte circulación del sudoeste que se está concretando actualmente. Algunas precipitaciones se han estado produciendo en el este de SF y la provincia de ER, pero con un techo en los 15 o 20 milímetros. Algo más se puede sumar en la zona a lo largo del día. Por cierto, ER y las vecindades de Uruguay, también conforman un sector donde los excesos son generalizados, pero a diferencia de la



provincia de BA, la zona tiene una mejor red de escurrimiento natural. Las perspectivas marcan una lenta pero progresiva mejora de las condiciones meteorológicas en el este de la región pampeana. Aún durante el comienzo del sábado, podrían restar algunos chaparrones costeros en BA, pero en general se espera que ya desde la tarde de hoy el sol comience a alternar, aunque esto se afianzará durante el sábado. La otra novedad, es el marcado cambio de ambiente. Las temperaturas volverán al comportamiento normal, incluso podemos tener heladas en el sur de la región pampeana.

