

Imagen Satelital

Fecha: miércoles, 15 de agosto de 2012

Hora: 08:00

Fuente: CCA

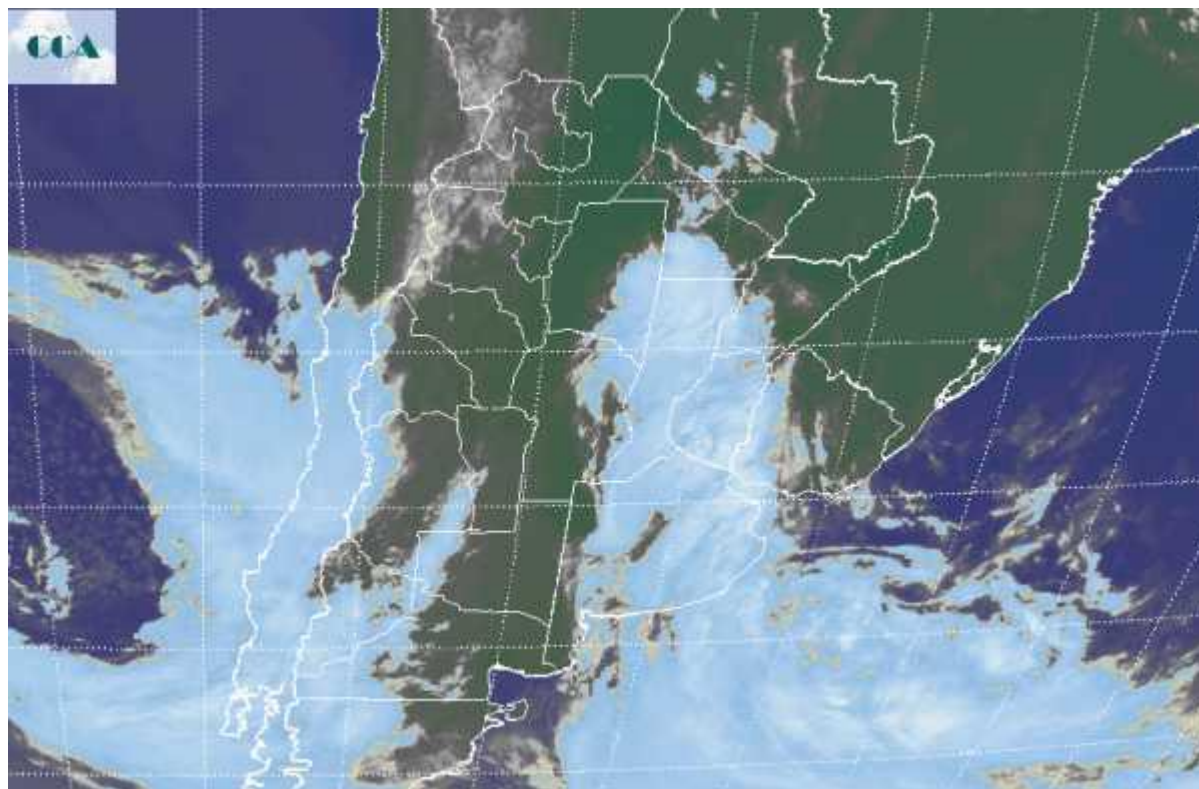

Las condiciones de inestabilidad se han afianzado en gran parte del este del país. El ambiente templado y muy húmedo se generaliza, al tiempo que las lluvias se han ido focalizando sobre el este de BA, SF y el sur de ER. Algunas tormentas de escala menor se han producido dentro de este contexto, sin embargo en general no se ha reportado tiempo severo asociado a este evento de mal tiempo. Aún se están observando lluvias en el área de cobertura. La imagen satelital permite apreciar el vasto despliegue de las coberturas nubosas que se extienden sobre el este del país. Desde el sur del NEA y hasta el sur de la provincia de BA, tomando parte del este de CB, se observan nubes con un desarrollo homogéneo que solo en escala reducida han logrado escalar al estado de tormenta. Los cielos se van despejando hacia el oeste, al tiempo que ya ingresa sobre la Patagonia y la región cuyana una nueva perturbación frontal. Consecuentemente entre el mal tiempo que se mantendrá estacionario sobre el este y el arribo de una nueva perturbación, estaremos transitando jornadas donde el mal tiempo y las lluvias serán común denominador de gran parte de la región pampeana, por lo menos hasta la jornada del sábado. Los modelos de pronóstico tienden a mostrar lluvias en toda la región pampeana, incluso en la provincia de CB, la cual y principalmente hacia el oeste, viene siendo relegada en



este paso húmedo del mes de agosto. Para gran parte de BA, cualquier lluvia ya se convierte en excesos hídricos. Para ER y SF las lluvias son bienvenidas, obviamente más aún para CB. No se esperan variantes significativas de las temperaturas. Escasa amplitud térmica. Recién cambia el ambiente a partir del sábado, pero sin volver a las condiciones del mes de julio.

