

# Imagen Satelital

Fecha: Lunes, 13 de agosto de 2012

Hora: 07:45

Fuente: CCA

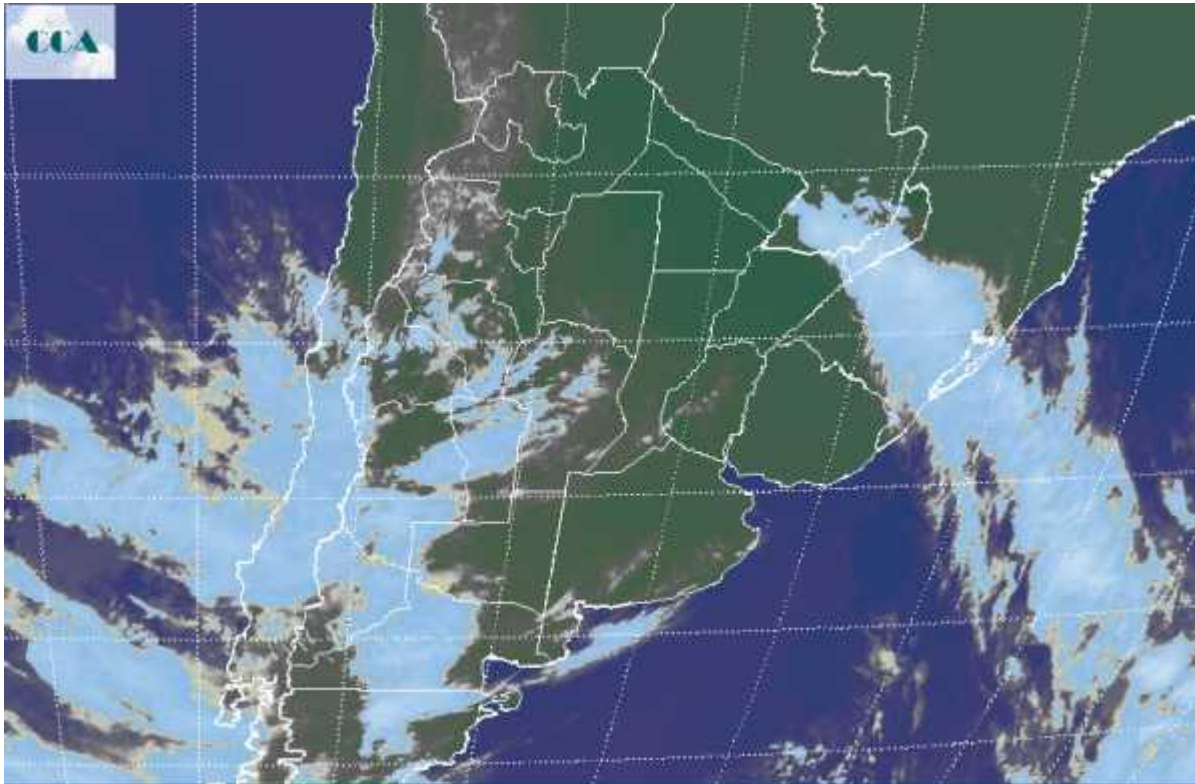

Con el adelantamiento del pasaje frontal, se observaron precipitaciones generalizadas sobre gran parte del este del país durante la jornada del sábado, mejorando las condiciones meteorológicas cambiando para el domingo. Los acumulados pluviales fueron nuevamente más elevados en BA, donde las lluvias acumuladas en general superan los valores normales del mes. En esta ocasión, la novedad favorable es que precipitaciones que promediaron 20 milímetros se desplegaron sobre ER y el centro de SF, para luego desplazarse al resto de la Mesopotamia. Tras el pasaje frontal se produjo un ingreso de aire frío importante pero que no llegó a dejar mínimas por debajo de cero. Este enfriamiento no será persistente. La imagen satelital presenta la banda nubosa asociada al frente que transitó la región pampeana el sábado, corrido hacia el extremo noreste del país. Al mismo tiempo ya se aprecia el ingreso de otra perturbación sobre el oeste y el norte de la Patagonia, la cual actúa sobre una masa de aire que no ha perdido capacidad de condensación. Esto es una gran diferencia respecto de julio, la atmósfera permanece húmeda y los períodos de mal tiempo aparecen con mayor frecuencia. El avance de esta perturbación desde el oeste, en principio no dejaría lluvias en LP y gran parte de BA. Durante el martes las precipitaciones reaparecerían en el centro este de la región pampeana, incluyendo noreste de BA.



Esta jornada sería el comienzo de un período donde se alternaría con mejoramientos temporarios pero dentro de un contexto de inestabilidad y posibles lluvias que se extendería hasta la jornada del sábado. Si se concretan nuevas precipitaciones en BA, los excesos serán generalizados en gran parte de la provincia.

