

Imagen Satelital

Fecha: jueves, 09 de agosto de 2012

Hora: 08:30

Fuente: CCA

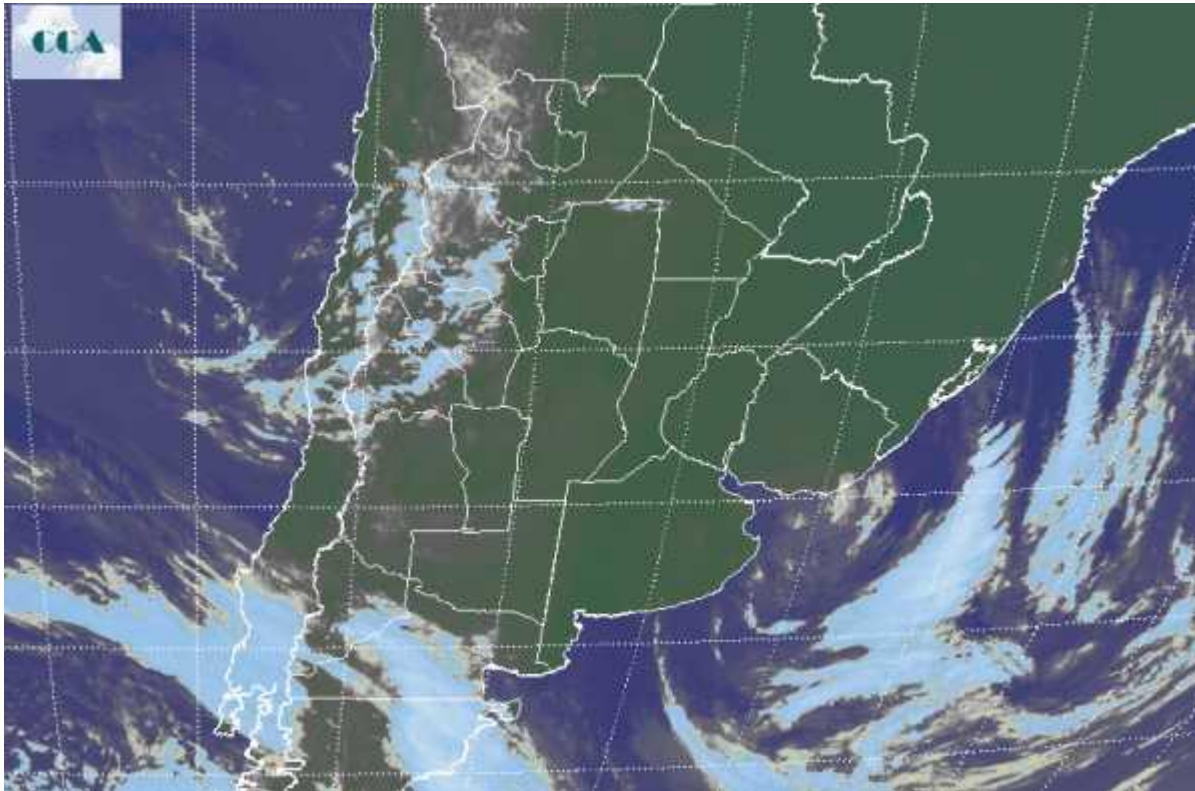

Las condiciones del tiempo han mejorado en gran parte de la zona que estuvo afectada por el mal tiempo, principalmente las provincias de LP y BA. Si bien las lluvias llegaron al centro sur de las provincias del centro, la oferta de agua quedó lejos de alcanzar los volúmenes esperados. El posicionamiento sobre el sur de la región pampeana del centro de baja presión traccionó hacia ese sector las lluvias más destacadas, perjudicando una distribución más benéfica del agua. El amanecer de hoy ha sido más fresco que el de jornadas previas, pero el descenso de temperatura no ha sido brusco. Aún se mantienen las nieblas y neblinas sobre el este de BA, donde incluso por sectores se reportan lloviznas o lluvias ligeras. La imagen satelital permite apreciar el desplazamiento hacia el este del sistema de baja presión. Este movimiento promovió un cambio de circulación al sector sur y en consecuencia se viene observando un cambio en las condiciones ambientales. El centro de baja presión se ubica frente a las costas de BA, por lo cual las zonas costeras y parte de los partidos interiores podrían tener vientos intensos hacia la tarde. El remanente de humedad sigue siendo importante. Teniendo en cuenta que las lluvias ocurridas no fueron causadas por un frente, la masa de aire templada y húmeda no fue totalmente renovada por aire seco. Los modelos de pronóstico anticipan actividad para la Mesopotamia



SF y noreste de BA a partir del domingo. Desde entonces el tiempo se mantendría inestable con posibilidad de precipitaciones hasta el martes. Marginalmente las lluvias pueden llegar al este de CB, pero por lo pronto no se espera mayor cobertura hacia el sur y el oeste. Se esperan jornadas más frías, pero no se repone el aire de origen polar.

