

Imagen Satelital

Fecha: martes, 31 de julio de 2012

Hora: 07:45

Fuente: CCA

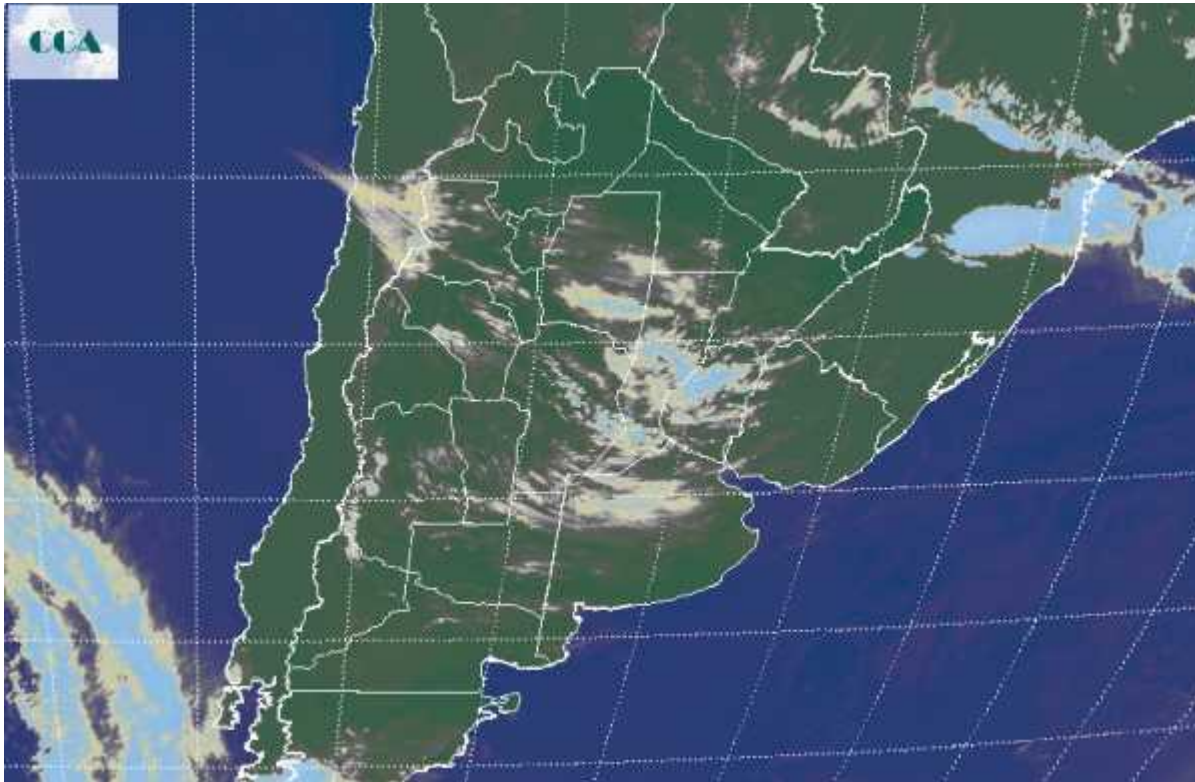

El cambio en la circulación está modificando las condiciones ambientales. En efecto, las temperaturas mínimas reflejan un marcado crecimiento respecto de la jornada de ayer, fundamentalmente en áreas del sur. A pesar de esto, aun se presentan algunos sectores de BA, donde se han concretado heladas débiles y sobre la franja central el amanecer es frío pero no con el rigor que presentó ayer. Es decir comienza a sentirse la influencia de los vientos del norte y noreste, los cuales también pueden favorecer el ingreso de humedad. En las capas bajas de la atmósfera, la misma se aprecia en forma de neblinas que se reportan desde diversos sectores del este del país. Las coberturas nubosas que se presentan en la imagen satelital, son de pobre desarrollo. No puede esperarse con alta probabilidad que las mismas dejen lluvias de importancia. Si bien no se descartan algunas lluvias menores o lloviznas ocasionales y dispersas, el cambio de situación no implica una solución de importancia a las necesidades pluviales que en distinto grado comienzan a generalizarse en la región pampeana. Las perspectivas para el resto de la semana imponen un paso de mayor inestabilidad. Por lo pronto lo favorable es que el cambio de ambiente comienza a mostrar el acercamiento de masas de aire con mayor contenido de humedad. De todas maneras las condiciones dinámicas no son las apropiadas para generar un escenario de lluvias



generosas, no más allá del que ya mencionamos. La inestabilidad y las lluvias pueden ser de mayor importancia en áreas mesopotámicas.

