

# Imagen Satelital

Fecha: Lunes, 23 de julio de 2012

Hora: 08:30

Fuente: CCA

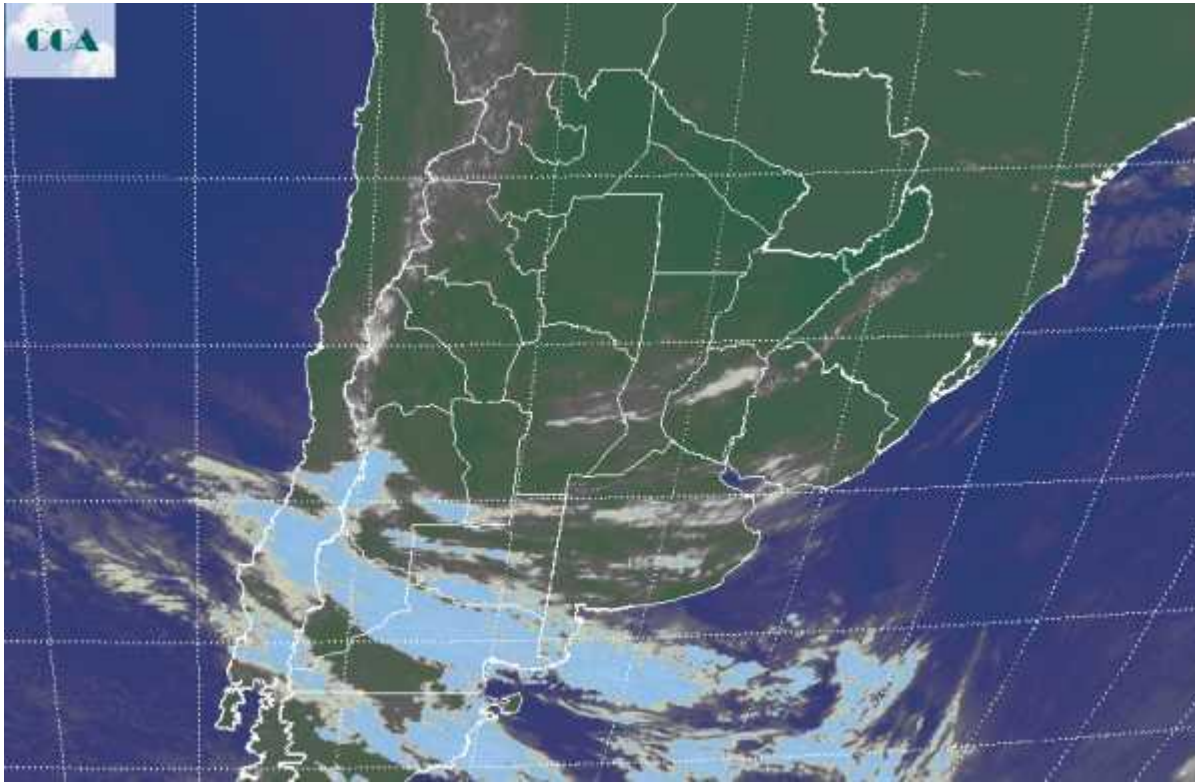

Las buenas condiciones meteorológicas que se generalizaron durante el fin de semana, no experimentan cambios de importancia. Las temperaturas se mantienen en valores típicos de la época para los registros de mínima, mientras que las máximas luego de un repunte se ubican también en valores normales, configurándose un patrón térmico confortable. Nuevamente algunos corredores del sudeste de BA se posicionan como los más fríos dentro de la región pampeana con marcas que han caído hasta los cero grado. En la franja central las mínimas se ubican en promedios del orden de los 5°C. Se han reportado nieblas importantes en el este de BA, mientras que en otros sectores como el NEA o la provincia de Salta el fenómeno se convierte en neblina. La imagen satelital muestra el pasaje de nubes medias y altas de pobre desarrollo, las cuales no tienen posibilidades de generar precipitaciones. Se repite el avance de perturbaciones que transitan la Patagonia pero que al ingresar sobre territorio pampeano se ven afectadas por el dominio estructural de sistemas de alta presión que desorganizan la actividad nubosa y tienden a dispersarla, estabilizando las condiciones meteorológicas. A pesar de que lentamente se va notando un ingreso de humedad, no se presenta una situación adecuada para el regreso de las precipitaciones. Posiblemente a lo largo de la semana se consolide un patrón seco que



dejará al mes de julio con precipitaciones muy por debajo de las normales, aún cuando en esta época los milimetrajes no son de importancia (principalmente en el oeste).

