

Imagen Satelital

Fecha: Lunes, 02 de julio de 2012

Hora: 07:45

Fuente: CCA

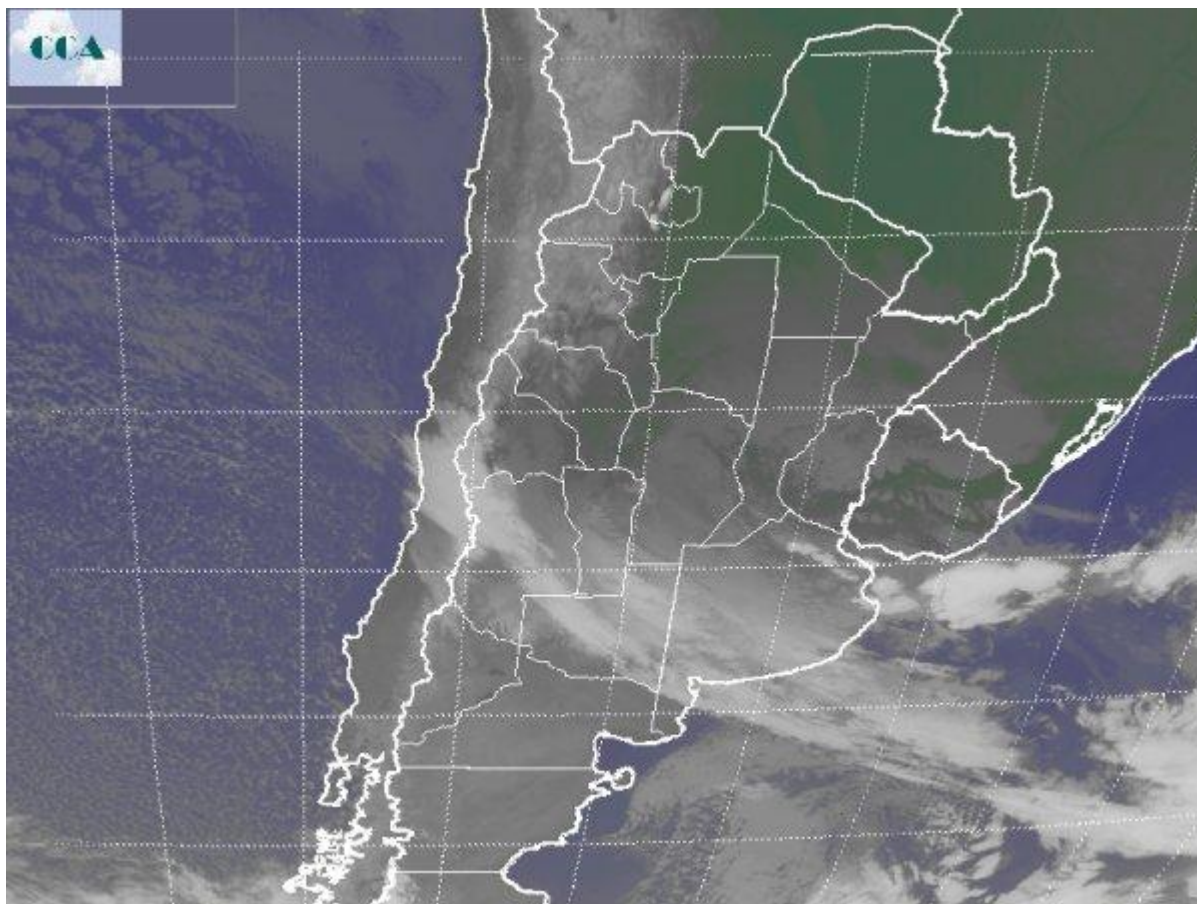

El ambiente templado y húmedo no ha logrado ser removido en las últimas durante el fin de semana. Las condiciones de circulación no han permitido que el ambiente experimente variaciones significativas y esto se ha reflejado en el comportamiento térmico. El alto contenido de la humedad en el aire es soporte de la situación actual. Se han estado reportando precipitaciones ligeras desde el este y el norte de BA y algunas lloviznas en el sur de SF. El amanecer ha sido frío en el sur, pero muy lejos de registros que puedan dejar heladas. La imagen satelital, presenta un vasto despliegue de nubes bajas. Prácticamente desde el sur del NEA y hasta el norte de La Patagonia se muestran cielos cubiertos, con franjas que interrumpen este patrón homogéneo pero solo en forma temporaria. La zona frontal se exhibe con nubosidad algo más desarrollada desde el noroeste de Mendoza hasta el sur de BA. No obstante esto, sobre este sector solo sobre el norte de LP se están reportando algunas lluvias ligeras, aunque no pueden descartarse que las mismas se estén



produciendo en otros sectores a lo largo del frente. Durante el transcurso del día el frente transitará por el sur de la región pampeana avanzando hacia el noreste. Todo parece indicar que la Mesopotamia, el noreste de SF y el este del NEA conformarían la zona donde las lluvias pueden ganar volumen. No se perfilan lluvias de importancia para BA o el centro sur de SF, salvo de manera local. Para CB y LP, solo lloviznas. El tiempo mejora desde el sur a partir de mañana, con enfriamientos pero sin rigor térmico destacado.

