

Imagen Satelital

Fecha: viernes, 29 de junio de 2012

Hora: 08:45

Fuente: CCA

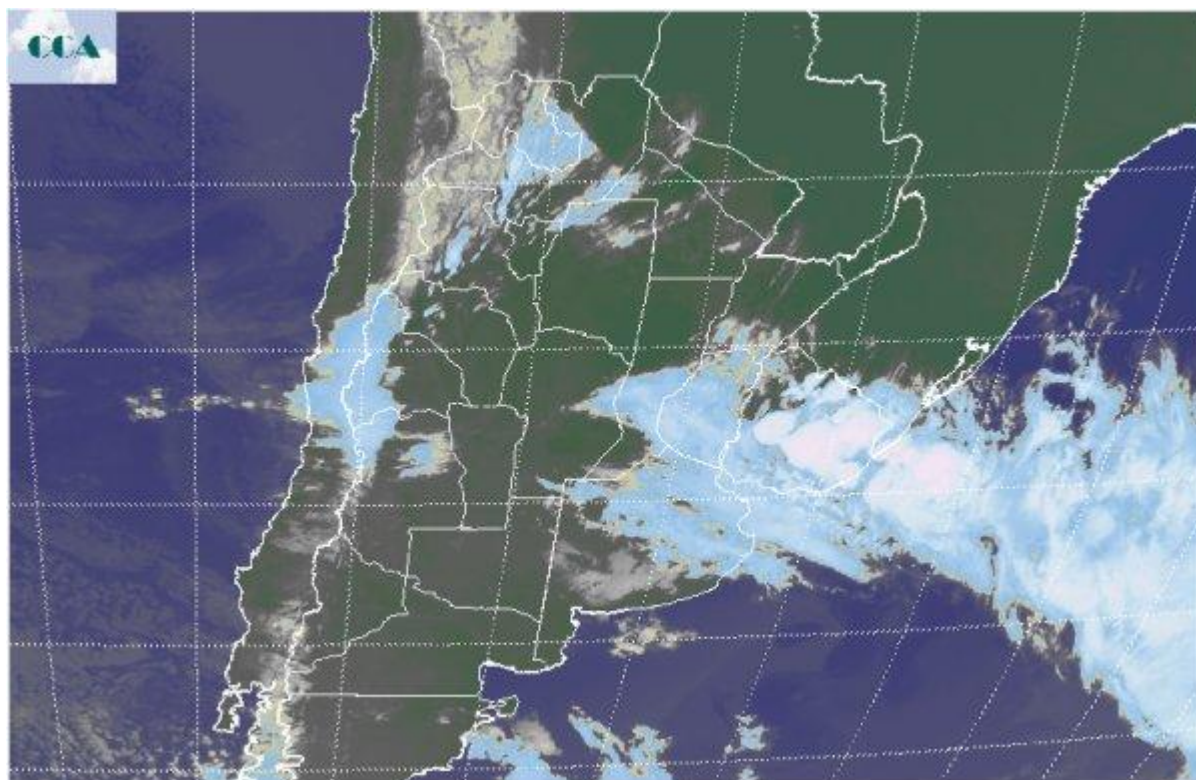

Sobre el sur de la región pampeana ha comenzado a ingresar aire frío y esto se nota en el descenso de las temperaturas mínimas de hoy, observándose en el sudeste de BA registros del orden de los 3°C. Esta situación no se concreta aún sobre la zona núcleo y si bien se espera que el amanecer del sábado sea más frío, no se prevén condiciones rigurosas ni tampoco que se concreten heladas. Algunas nieblas y neblinas se han estado reportando en BA, sur de SF y sur de CB, restringiéndose las precipitaciones en forma de lloviznas y lluvias ligeras a la provincia de ER. La actividad más destacada se ubica en el centro y este de Uruguay, La imagen satelital presenta vastas coberturas nubosas que cubren gran parte de BA, ER, centro de SF, destacándose algunas tormentas en el centro y este de Uruguay. Los desarrollos nubosos que se observan en Argentina no tienen potencial como para dejar lluvias destacadas. Sin embargo a lo largo del día persistirán las condiciones de inestabilidad sobre la franja este del país, alternando mejoramientos temporarios y lluvias ligeras principalmente en ER. Las perspectivas para el fin de semana, perfilan buen tiempo para el oeste, más fresco que el de los recientes días, manteniéndose la inestabilidad sobre el este. La misma se podría volver a traducir en lluvias hacia el domingo, predominando la oferta de agua menor, con algunos chaparrones más intensos en el este de ER u otros



sectores Mesopotámicos. Es menor la probabilidad de que se concreten tormentas en el este de BA, si pueden darse algunas lloviznas o lluvias ligeras. No se espera un cambio de masa de aire que defina condiciones ambientales rigurosas.

