

Imagen Satelital

Fecha: martes, 19 de junio de 2012

Hora: 07:45

Fuente: CCA

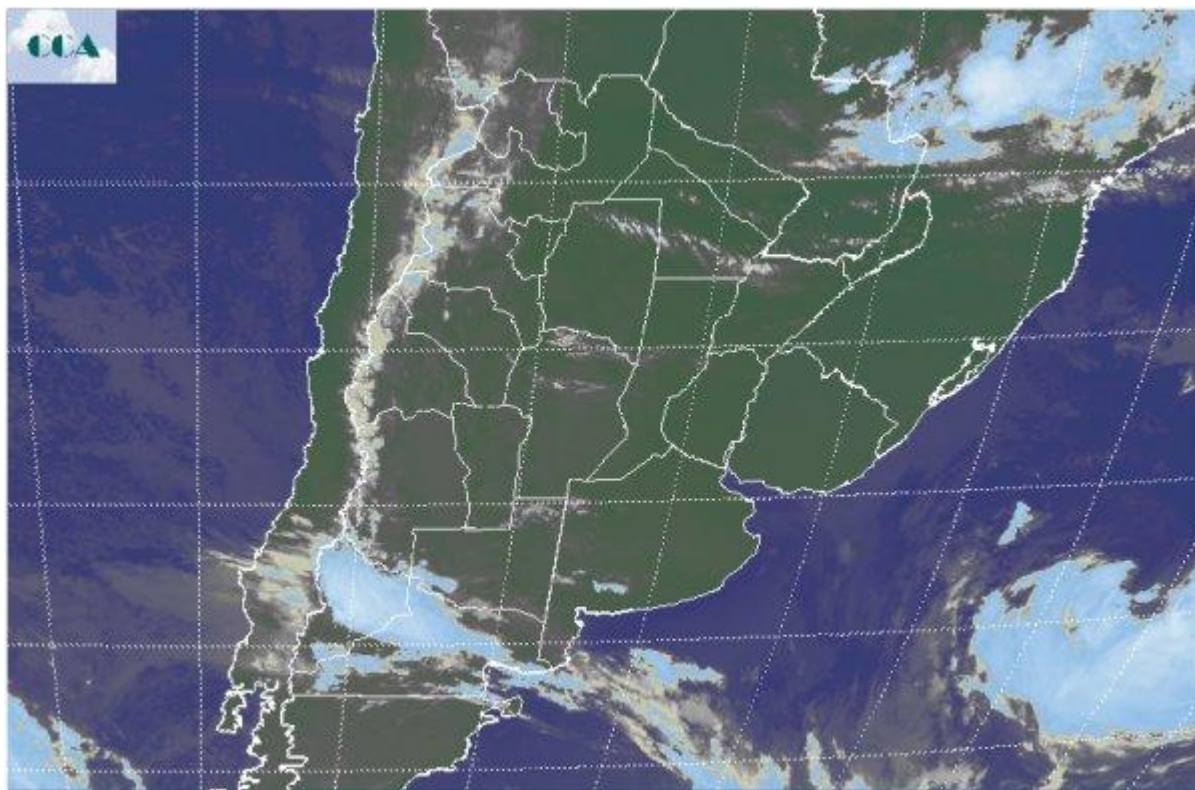

La jornada de hoy ha comenzado fresca pero libre de heladas incluso en las zonas habitualmente más frías del sudeste de BA. Las nieblas y neblinas son protagonistas en las provincias del centro, donde el fenómeno ha tendido a generalizarse, incluso con algunas lloviznas débiles sobre la provincia de ER. Marginalmente las neblinas alcanzan zonas del norte y centro oeste de BA. Se están reportando lluvias en desde el noroeste de la Patagonia. La imagen satelital permite apreciar a gran parte del centro norte del país libre de coberturas nubosas de importancia. A pesar de esto, lo mencionado, las nieblas no permiten ver esta condición en la franja central e incluso producen algunas lloviznas modestas. Una perturbación frontal débil se presenta en el norte de la Patagonia y promueve el desarrollo de algunas coberturas que lentamente irán influenciando el sudoeste de la región pampeana. No se prevé que estas coberturas ganen desarrollo al ingresar al territorio pampeano, por lo cual tampoco se esperan precipitaciones, salvo algunas lloviznas. Las perspectivas para el resto de la semana plantean una situación con predominio de estabilidad pero aún bajo el dominio de una masa de aire húmedo. Bajo estas circunstancias pueden concretarse pasajes de nubosidad principalmente del miércoles para el jueves. Pueden aparecer algunas lluvias débiles y ocasionales, pero no será una



situación generalizada. Se espera que las temperaturas se vayan incrementando en forma lenta pero sostenida a lo largo de la semana. Incluso en esta semana en que comienza el invierno, las máximas pueden ubicarse en algunas jornadas por encima de los 23°C, es decir, muy por encima de lo habitual para la época.

