

# Imagen Satelital

Fecha: viernes, 15 de junio de 2012

Hora: 07:45

Fuente: CCA

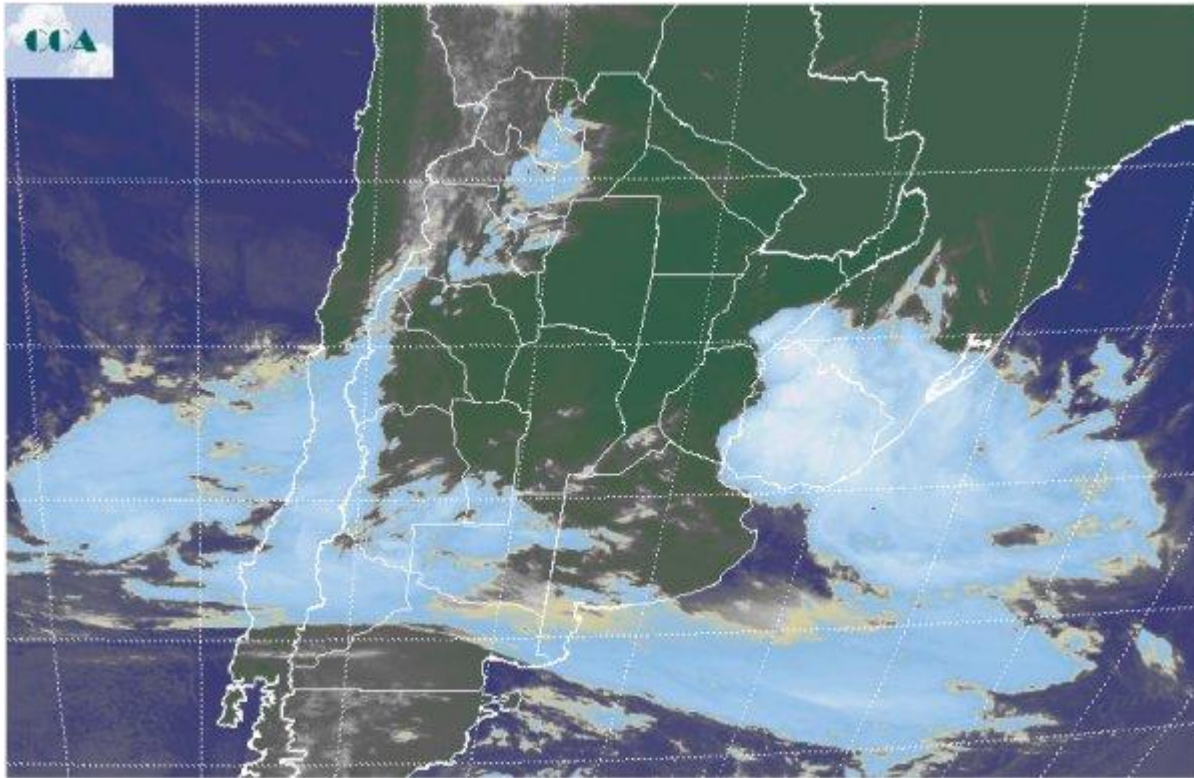

Mientras el tiempo se mantiene inestable en el norte de la Patagonia y amenaza con coberturas nubosas a la provincia de BA, la actividad más destacada se concentra en Uruguay, donde se despliegan importantes tormentas en la mayor parte de su territorio. Esta condición influencia sectores del este de ER. Por otra parte ya comienza a notarse el ingreso de aire frío y si bien las mínimas quedan lejos de las heladas, anticipan un cambio de ambiente que se fortalecerá durante el fin de semana. Se están reportando nieblas y neblinas desde el este de BA, algunas lluvias ligeras y lloviznas en la zona de influencia del estuario del Río de la Plata y tormentas marginales en el sudeste y noreste de ER. La imagen satelital marca la posición de un frente que se ha vuelto estacionario sobre el sudoeste de la región pampeana. Esto produce coberturas nubosas que se despliegan desde el oeste desorganizándose sobre la provincia de BA, donde alternan cielos despejados con coberturas de nubes bajas. Del centro para el norte del país predominan los cielos despejados, aunque por sectores aparecen nieblas que impiden la correcta visibilidad. Las perspectivas para las próximas jornadas, incluyen algunas lloviznas o lluvias ligeras en las provincias de BA y LP, las cuales perderían presencia sobre la franja central, aunque el



aire húmedo aún tendrá influencia. De todas maneras el ambiente se irá modificando, con descensos de temperatura hasta alcanzar una condición más estable y fría, con registros más apropiados para la época.

