

Imagen Satelital

Fecha: Lunes, 28 de mayo de 2012

Hora: 07:45

Fuente: CCA

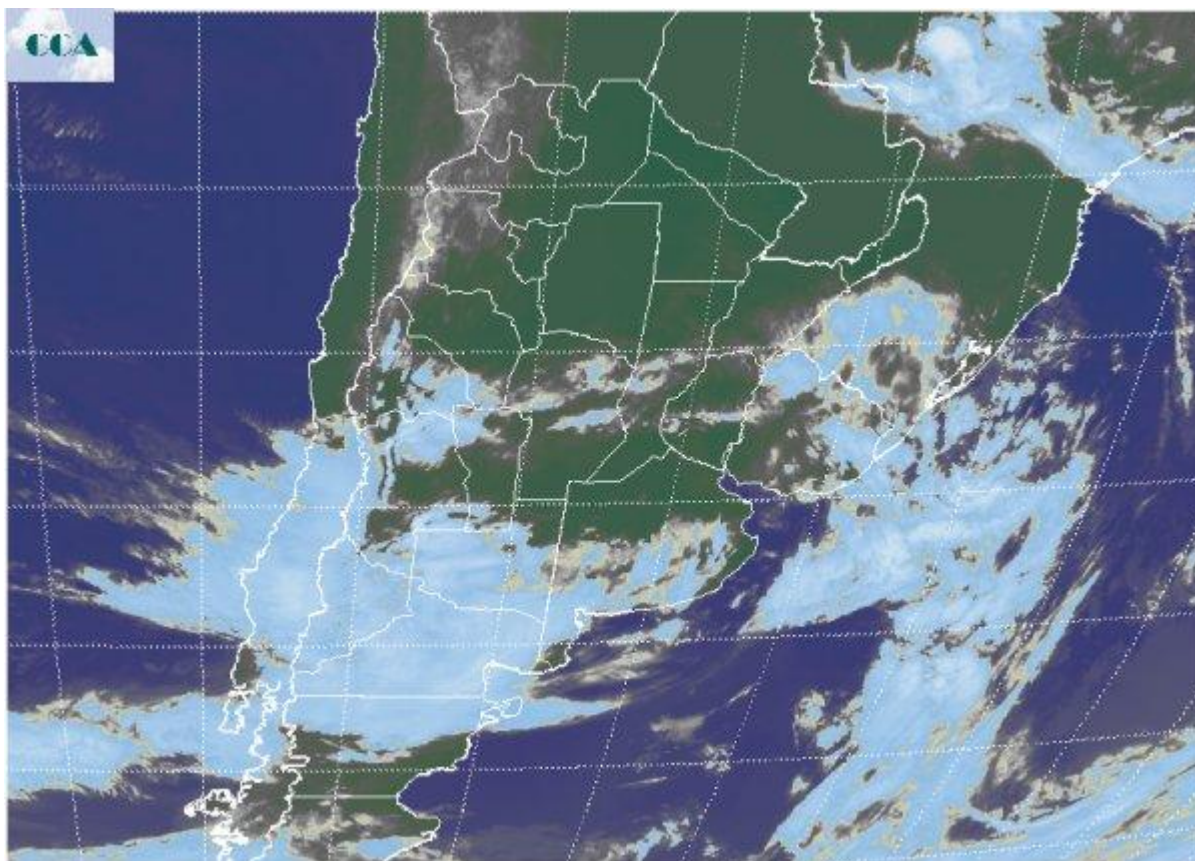

A lo largo de las últimas jornadas no se han modificado de manera significativa las condiciones ambientales. Tanto las temperaturas como la humedad se han mantenido por encima de los valores normales, fundamentalmente esta última variable, la cual ha favorecido el continuo despliegue de fenómenos vinculados a la condensación en capas cercanas a la superficie: nieblas, neblinas, bruma se han venido reportando desde vastas regiones del país. Actualmente las nieblas son intensas en gran parte de las provincias del centro y el norte y el este de BA y en gran parte de la Mesopotamia y el este del NEA. También se están reportando lluvias desde la zona norte de los Andes Patagónicos. La imagen satelital permite apreciar el encadenamiento de perturbaciones que mantienen la inestabilidad en la región pampeana. Si bien esto no se ha traducido en lluvias de importancia, fortalece el despliegue de cielos con coberturas de nubes baja y genera dificultades a la hora de mejorar las condiciones de piso en zonas que han padecido inundaciones. Sobre las provincias del centro se observa una franja nubosa desorganizada y con poco desarrollo, mientras que desde el norte de la



Patagonia avanza un frente donde la nubosidad es más homogénea. Aunque por el momento no logra promover el desarrollo de tormentas. Las condiciones del tiempo recién mejoran a partir del miércoles, previamente se espera un marcado cambio de circulación al sector sur, con una importante irrupción de aire frío que impondrá condiciones opuestas a las actuales. Es decir el ambiente frío y seco se observaría a partir del miércoles. No se esperan lluvias de importancia en estas dos primeras jornadas de la semana.

