

Imagen Satelital

Fecha: viernes, 18 de mayo de 2012

Hora: 07:30

Fuente: CCA

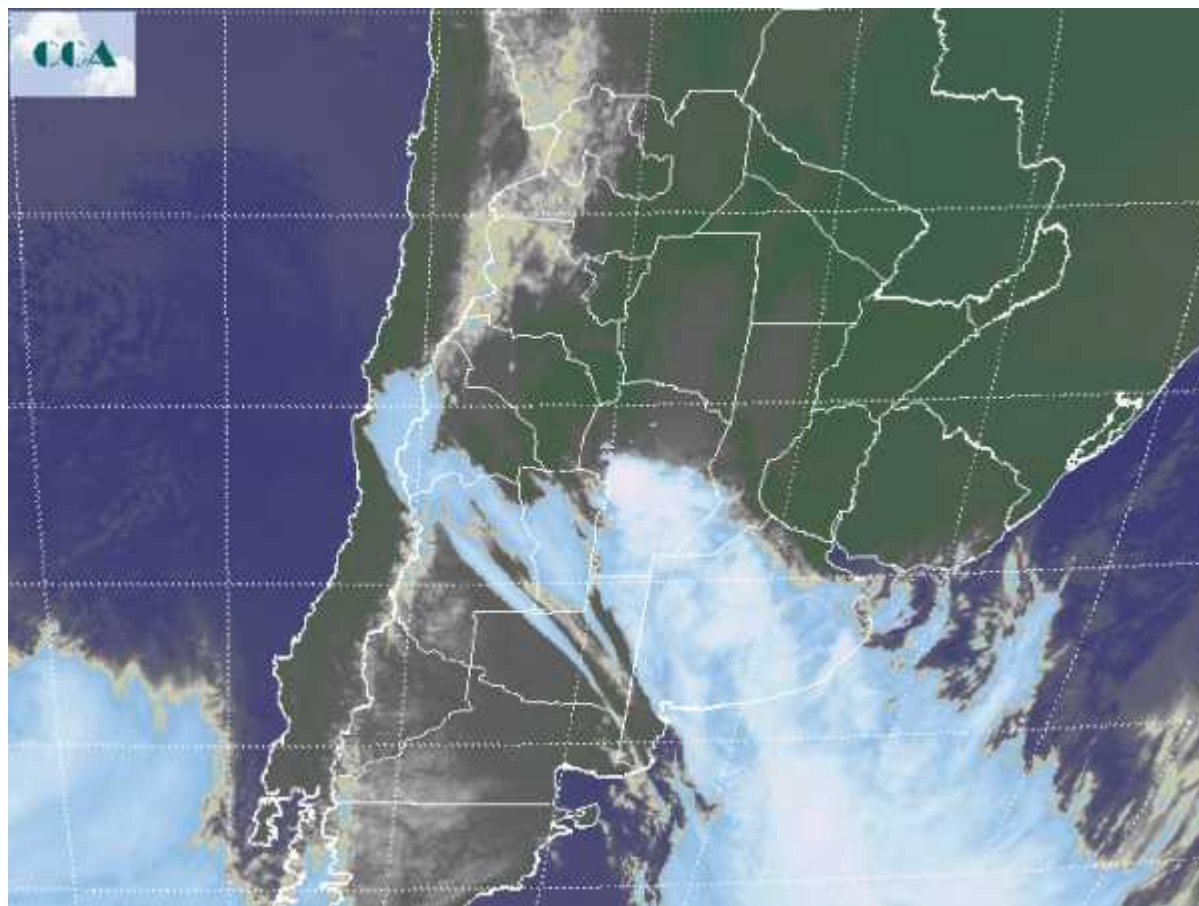

Durante toda la jornada de ayer se desplegaron tormentas de variada intensidad sobre la provincia de BA, principalmente por detrás de una diagonal que desde el noroeste de la provincia se extiende hacia el sudeste de la misma. Actualmente esta actividad se sostiene, pero lentamente se está extendiendo hacia el centro de CB, donde es muy alta la expectativa esperando las lluvias. Demás está decir que salvo en lugares muy puntuales las lluvias que se están registrando en la provincia de BA son innecesarias y han venido a complicar de manera destacada la cosecha de los lotes de soja de segunda que vienen quedando. La imagen satelital, perfila claramente la banda nubosa asociada al frente. La misma ha tenido una posición prácticamente estacionaria en las últimas horas, debiéndose marcar como favorable la extensión de las coberturas hacia el centro de CB. Es elocuente la dificultad que tiene esta perturbación para avanzar hacia el noreste. La zona de alta presión ubicada allí complica el despliegue de los sistemas de tiempo y la llegada de las lluvias al centro



sur de SF y el sudoeste de ER. Si bien las perspectivas para el resto de la jornada auguran que finalmente las precipitaciones llegarían a estos sectores, todo parece indicar que la actividad comenzará a desorganizarse al llegar a la provincia de ER. Consecuentemente no deben esperarse precipitaciones destacadas sobre la Mesopotamia. Probablemente solo el sudoeste o el sur entrerriano se vea algo mejor provisto. Luego del pasaje frontal ingresa el frío, aunque por ahora no se prevén condiciones térmicas rigurosas. Se notará el cambio de ambiente, pero las temperaturas se acomodarán a los valores normales.

