

Imagen Satelital

Fecha: jueves, 17 de mayo de 2012

Hora: 07:30

Fuente: CCA

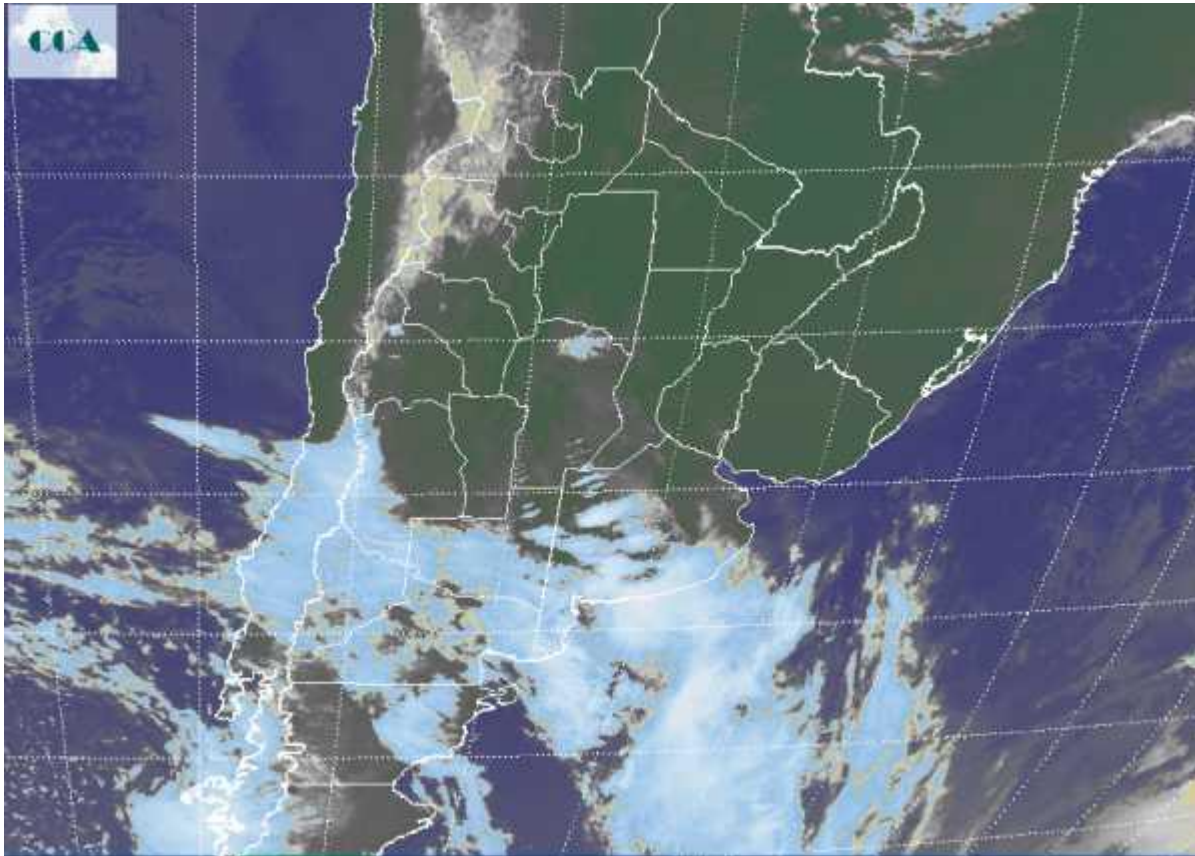

Durante la madrugada de hoy ha comenzado a definirse el avance de la zona frontal sobre el sur de la región pampeana. Ya se han reportado precipitaciones en la zona de influencia de las principales localidades del sudoeste de BA y lentamente la actividad se proyecta hacia el norte, aunque el avance del frente es lento y recién estará alcanzando la franja central hacia la noche de hoy. En la imagen satelital se aprecia el despliegue de la banda nubosa asociada al frente, con algunas áreas donde la nubosidad comienza a ganar desarrollo vertical. Se nota la extensión de nubes bajas que por el sur de SF se extienden hacia zonas mediterráneas y toman gran parte de la provincia de CB. En las últimas horas se ha incorporado mucha humedad a la región pampeana. Como se perfila el avance del frente nuevamente la provincia de BA se dispone a recibir las lluvias más destacadas. En este caso, también parece que las lluvias alcanzarán el centro sur de SF y buena parte de CB, aunque en este último caso debilitándose hacia el oeste. La gran incerteza recae sobre lo que pueda suceder en ER, aparece una fuerte circulación del norte que desorganizaría el frente al llegar al sur de la



Mesopotamia. Consecuentemente los sistemas precipitantes perderían eficiencia no solamente sobre ER sino que también sobre el resto de la Mesopotamia y el NEA. Este evento se sostendrá a lo largo de las próximas 36 horas a partir de cuando se irá debilitando para dar paso al cambio de masa de aire, dejando como saldo un ambiente bastante más frío que el presente. Los excesos hídricos se afianzarían en BA, mientras que CB y el centro sur de SF recibirían mejoras. Más dudas sobre ER.

