

Imagen Satelital

Fecha: miércoles, 09 de mayo de 2012

Hora: 08:30

Fuente: CCA

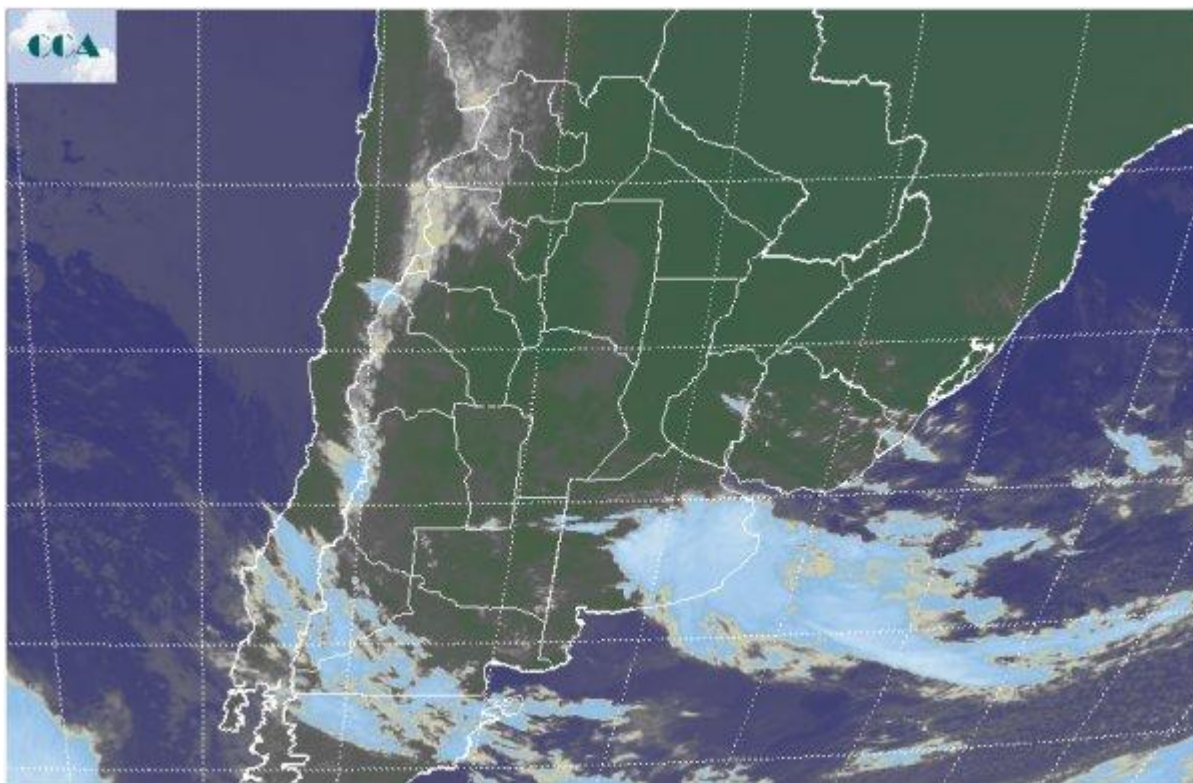

El ambiente templado y con mucho contenido de humedad continúa desplegándose en toda la región pampeana. Durante la tarde y la noche de ayer las lluvias se desplegaron sobre el sur de la región pampeana, con mayor continuidad y volumen sobre áreas del este. Hoy la zona ha amanecido con nieblas y neblinas que se repiten en gran parte de la Mesopotamia, SF y CB. También en LP se reporta el fenómeno donde también al igual que en CB y Santiago del Estero, se observa la presencia de nubes bajas. En la imagen satelital se observa la presencia de las nubes de mayor desarrollo ubicadas del centro para el sudeste de BA. Allí es donde se concentrarán las precipitaciones a lo largo del día. Desde Santiago del Estero una franja que se extiende hasta el sudoeste de BA se alternan nubes bajas con nieblas y cielos despejados. La zona no está incluida dentro del sector con buenas posibilidades de lluvia. Sobre el norte de la Patagonia se observa una banda nubosa, definiendo la presencia de otra zona frontal por detrás de la cual comenzará a ingresar aire frío sobre la región pampeana. Durante el resto de la jornada de hoy, las lluvias se mantendrán en el este de BA. Se espera que hacia la tarde noche lleguen al norte de la provincia y hacia la madrugada tomen ER y SF, con mejores posibilidades de lluvia sobre el este. No se esperan milimetrajés elevados. El ambiente cambia a partir del jueves. El



amanecer del viernes será frío con registros del orden de los 3°C al sur del Salado bonaerense. No se espera una irrupción de aire frío rigurosa.

