

Imagen Satelital

Fecha: miércoles, 25 de abril de 2012

Hora: 07:45

Fuente: CCA

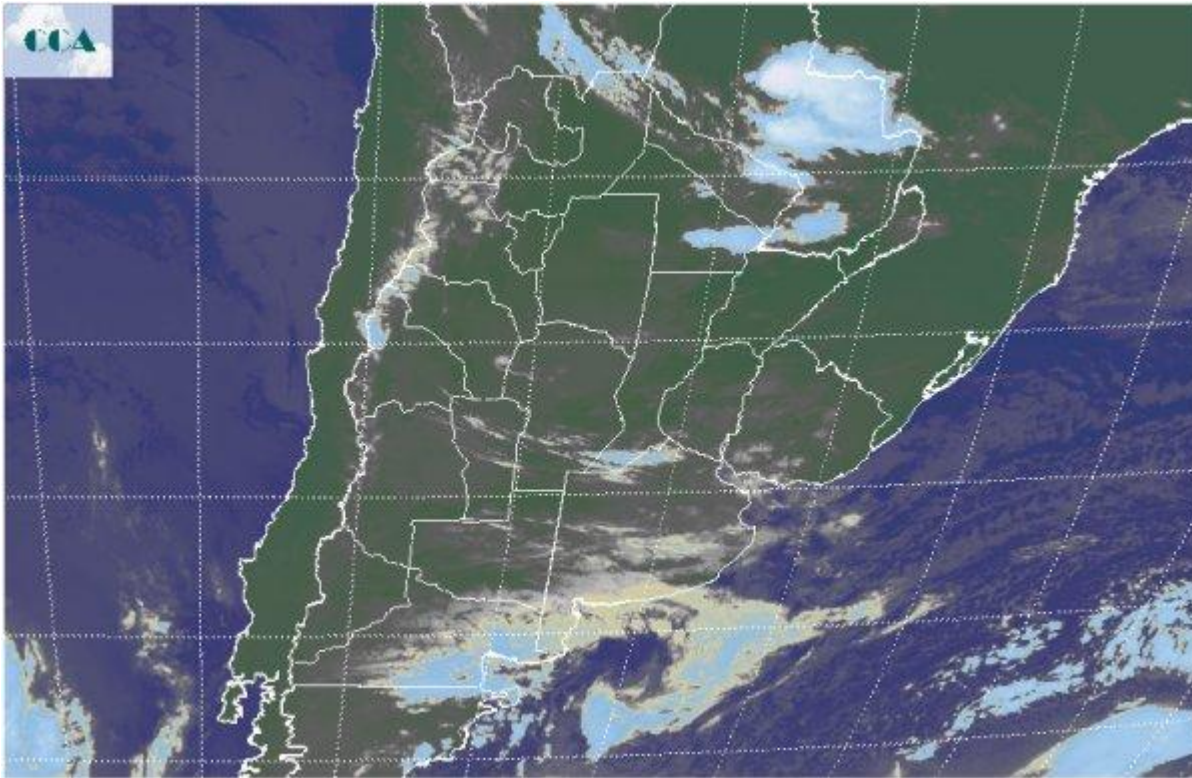

La jornada de hoy ha amanecido más templada en toda la región pampeana. La extensión de las coberturas nubosas favoreció la retención de calor en las capas bajas de la atmósfera durante la noche y esto modificó de manera notoria el comportamiento de las temperaturas, fundamentalmente en el sur de la región pampeana, donde ayer se observaron temperaturas por debajo de cero. Actualmente se reportan lloviznas en gran parte de CB y lo mismo se ha venido reportando del centro para el oeste de BA y en la zona de influencia del estuario del Río de la Plata. A lo largo del día este tipo de precipitación puede repetirse en otros sectores de la región pampeana. La imagen satelital permite reconocer vastas coberturas nubosas que se despliegan desde el noreste de la Patagonia hasta el norte del país. En general las nubes no tienen desarrollo vertical. Por ello el potencial pluvial es mínimo. Frente a las costas de Río Negro y el sur de BA, la nubosidad se cierra sobre un centro de baja presión. El mismo dará inicio a un fortalecimiento de la circulación del sur, la cual se sostendrá durante los próximos días, promoviendo un afianzamiento del ambiente frío. Entendemos que la situación no pasará de algunas lloviznas o algún chaparrón de mayor importancia que pueda concretarse en forma dispersa y muy ocasional. La región cuyana puede quedar más inestable y con mejores posibilidades de lluvia, incluso



nevadas en áreas cordilleranas. Estas condiciones del tiempo se sostendrán a lo largo del día y en el comienzo de la jornada del jueves. Desde entonces los cielos lentamente se irán despejando al tiempo que ingresará un nuevo sistema de alta presión, convergiendo en un amanecer frío a muy frío durante la jornada del viernes. Las heladas pueden reaparecer en el sur de la región pampeana y marginalmente llegar al sur de la franja central.

