

Imagen Satelital

Fecha: viernes, 20 de abril de 2012

Hora: 07:45

Fuente: CCA

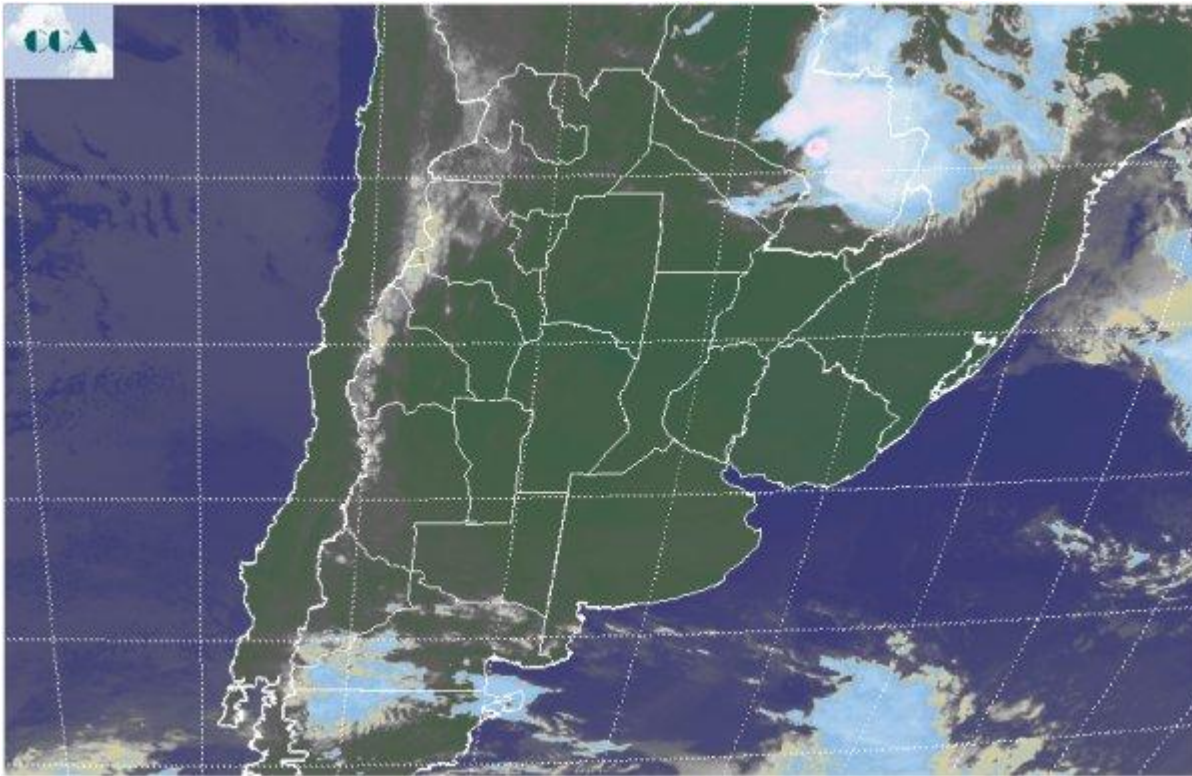

La jornada de hoy ha comenzado con algunas neblinas dispersas, sin que se observen complicaciones de visibilidad. Por otra parte aún no se observa el cambio de masa de aire, pero el ambiente comenzará a modificarse progresivamente en las próximas horas. Las condiciones del tiempo se han estabilizado en todo el centro norte del país, observándose en la Patagonia el tránsito de algunas perturbaciones débiles que no afectarán la región pampeana. La actividad atmosférica principal se ha desplazado a zonas del centro y noreste de Paraguay, zona que ha recibido importantes precipitaciones en las últimas horas. La imagen satelital permite apreciar el amplio despliegue de cielos con escasa nubosidad en gran parte del centro norte del país, a la vez que presenta las coberturas nubosas de mayor desarrollo en zonas de Paraguay, las mismas se disipan hacia las vecindades de Brasil y el extremo norte de Misiones. Muy internada sobre el océano Atlántico frente a las costas Patagónicas, se aprecian algunas nubes que definen la posición de la baja presión que comenzará a imponer la circulación del sur en las próximas horas. Se espera que durante el resto de la jornada de hoy y mañana, se produzca una intensa circulación del sur sudoeste. Esto provocará un marcado descenso en las temperaturas que puede dejar un escenario favorable para el despliegue de heladas desde el sur de las provincias del centro hacia el sur de la



región pampeana. El máximo enfriamiento sería entre lunes y martes. Las bajas temperaturas se harán sentir hasta el norte del país, aunque es baja la probabilidad de heladas en aquel sector.

