

# Imagen Satelital

Fecha: martes, 17 de abril de 2012

Hora: 07:45

Fuente: CCA

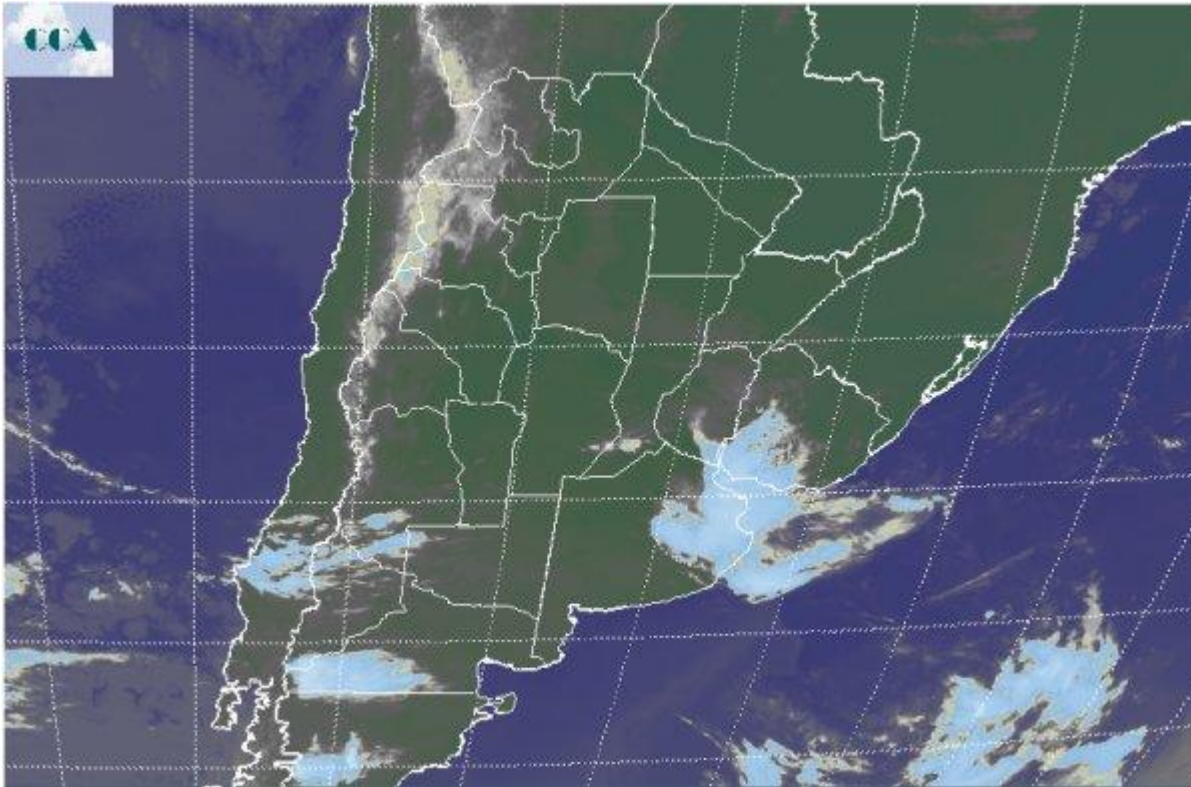

Desde la tarde de ayer se observó el avance del sistema frontal desde el sudoeste de BA hacia el noreste de la provincia. Su trayectoria afecta marginalmente otras zonas de la región pampeana, dado que un sistema de alta presión domina el centro norte del país y dispersa la actividad generada por el frente, el cual se va desplazando hacia territorio uruguayo. Durante la madrugada se observaron algunas tormentas que dejaron milimetrajés menores en el este de BA, tras lo cual no se observó un cambio destacado de masa de aire. Las temperaturas mínimas se mantienen en niveles similares a los de jornadas anteriores. En la Mesopotamia, la provincia de SF y Chaco, las neblinas se repitieron aunque en una escala menor que en jornadas previas. La imagen satelital, grafica lo descripto anteriormente. La nubosidad que se muestra sobre el este de BA y la zona de influencia del Río de la Plata se asocia al desplazamiento del frente hacia el este noreste, al tiempo que la nubosidad baja, escasamente desarrollada se proyecta sobre la provincia de ER y desde allí en forma de corredores hacia el NOA, En el resto de la región pampeana prevalecen los cielos despejados. Luego de este pasaje frontal se prevén buenas condiciones del tiempo, en la región pampeana, posiblemente más inestable en el sur. Hacia la jornada del jueves debería aumentar la actividad en el NEA, región que lograría contar con otro evento pluvial destacado



para fortalecer la mejora lograda el viernes y sábado pasados. Por lo pronto el cambio de ambiente llega a partir del jueves o viernes. Las mínimas no descienden a valores de riesgo. No se esperan heladas.

