

Imagen Satelital

Fecha: viernes, 13 de abril de 2012

Hora: 07:45

Fuente: CCA

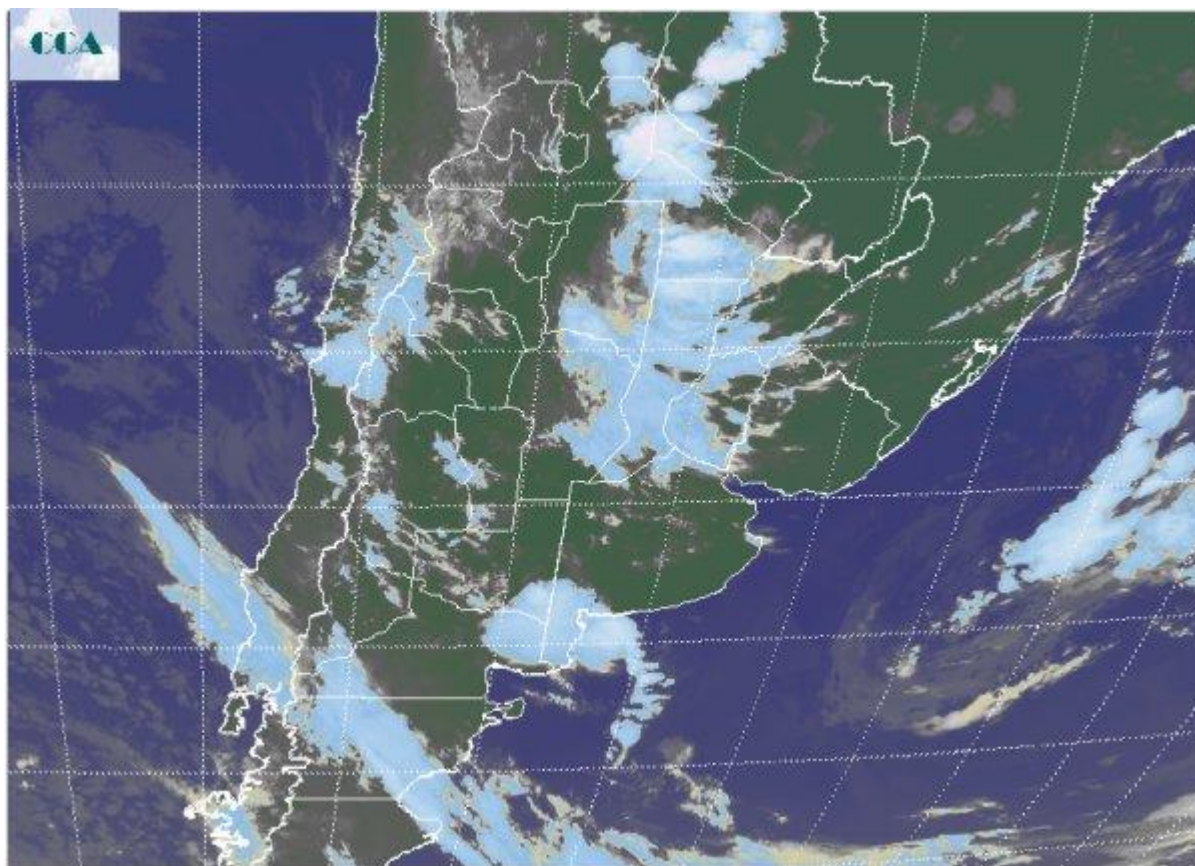

Si bien las nieblas y neblinas no son tan generalizadas como en jornadas previas, el fenómeno igualmente genera inconvenientes con la pérdida de visibilidad en vastas zonas del este de BA. En la Mesopotamia o el sur de SF, sólo se presentan neblinas que no provocan una situación de cuidado. Actualmente se reportan algunas lluvias ligeras en zonas de Santiago y el noreste de CB, mientras que algunas tormentas aparecen en el NOA y el centro de Chaco. También desde el extremo sudoeste de Buenos Aires y las vecindades de Río Negro, se reportan algunas tormentas menores. La imagen satelital permite observar una importante variedad de coberturas nubosas. Las que se despliegan desde el norte del país hasta la zona núcleo, se producen dentro de una masa de aire con alto contenido de humedad, independientemente del sistema frontal que comienza a avanzar desde la Patagonia sobre el sudoeste de la región pampeana. Justamente allí aparece la nubosidad que puede dejar algunas precipitaciones durante el resto del día. Se observa una zona de transición donde prevalecen cielos escasamente cubiertos, pero que a lo largo del día



experimentarán un aumento de nubosidad, con baja probabilidad de que esto se traduzca en precipitaciones. Para las próximas horas, se espera un aumento de la inestabilidad en gran parte del centro sur de la región pampeana. Hacia la tarde noche, podrían concretarse algunas lluvias menores en el oeste de la franja central y el sudoeste de la región pampeana. No se esperan eventos de importancia. El salto pluvial de mayor importancia quedaría restringido a zonas del NEA, principalmente Chaco y las vecindades de Santiago del Estero. No se espera un cambio de ambiente demasiado importante con el pasaje frontal. La semana que se inicia hoy, transcurriría libre de heladas.

