

Imagen Satelital

Fecha: martes, 06 de marzo de 2012

Hora: 08:30

Fuente: CCA

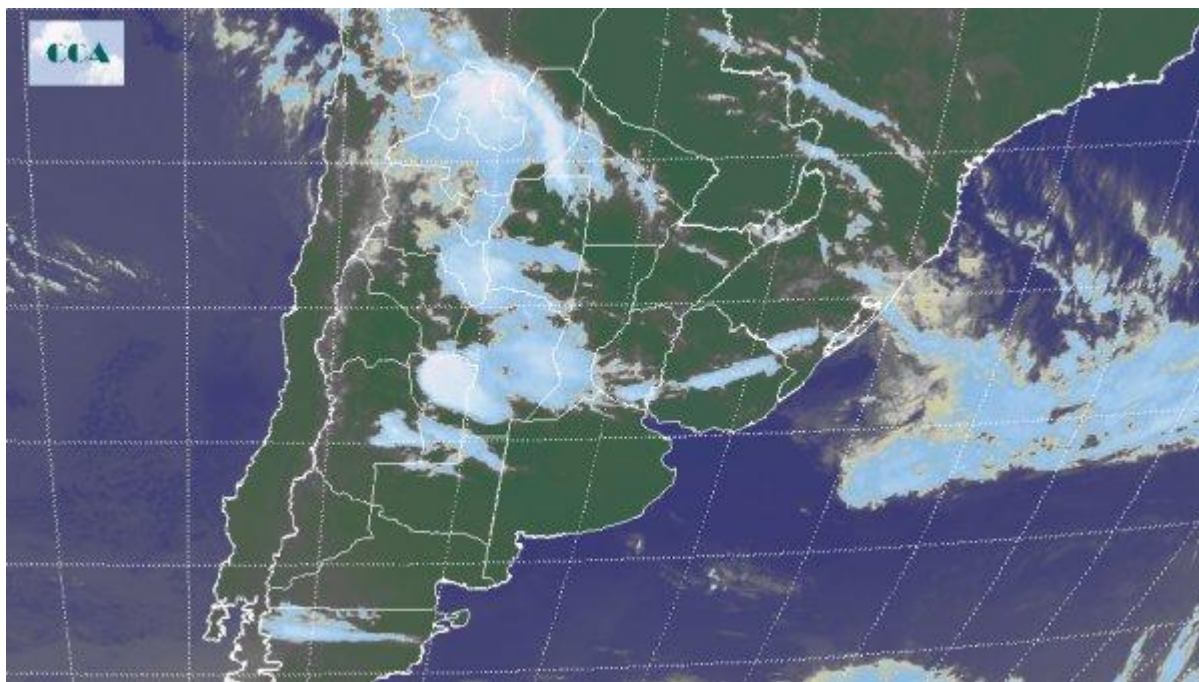

Las lluvias que en la mañana de ayer afectaban el oeste de la zona núcleo y el sur de la región pampeana, se generalizaron con el correr del día y abarcaron gran parte de ER, centro de SF y centro de CB. Dentro de este contexto se dieron algunos eventos acompañados de tiempo severo, con fuertes ráfagas de viento y algunos reportes de granizo (Sunchales, SF). Si bien en el oeste de BA y LP, las condiciones ya se han estabilizado, no ha habido cambio de masa de aire por lo cual pueden volver las lluvias a este sector a lo largo de la semana. Por lo pronto la actividad más importante se concentra en el centro de SF y CB, con coberturas que se extienden a ER y noreste de BA. La imagen satelital, permite apreciar las extendidas coberturas nubosas con algunas tormentas en el centro de SF y norte de CB. En el resto del área pueden estar concretándose algunas lluvias pero no acompañadas por tiempo severo. En la mayor parte de las zonas donde se han concretado precipitaciones, el piso de los registros esta en los 30 milímetros en promedio. Estas marcas en áreas reducidas pueden haberse duplicado. La posición estacionaria del frente, perjudica al NEA y al norte del país en general. Igualmente las perspectivas de lluvia son más favorables para el NOA donde pueden concretarse algunas tormentas. El tiempo seguirá inestable hoy en la franja central con lenta mejoría. Las lluvias vuelven al sur desde el viernes y desde allí se desplegarán hacia la franja central durante el fin de semana.