

# Imagen Satelital

Fecha: martes, 25 de octubre de 2011

Hora: 08:30

Fuente: CCA

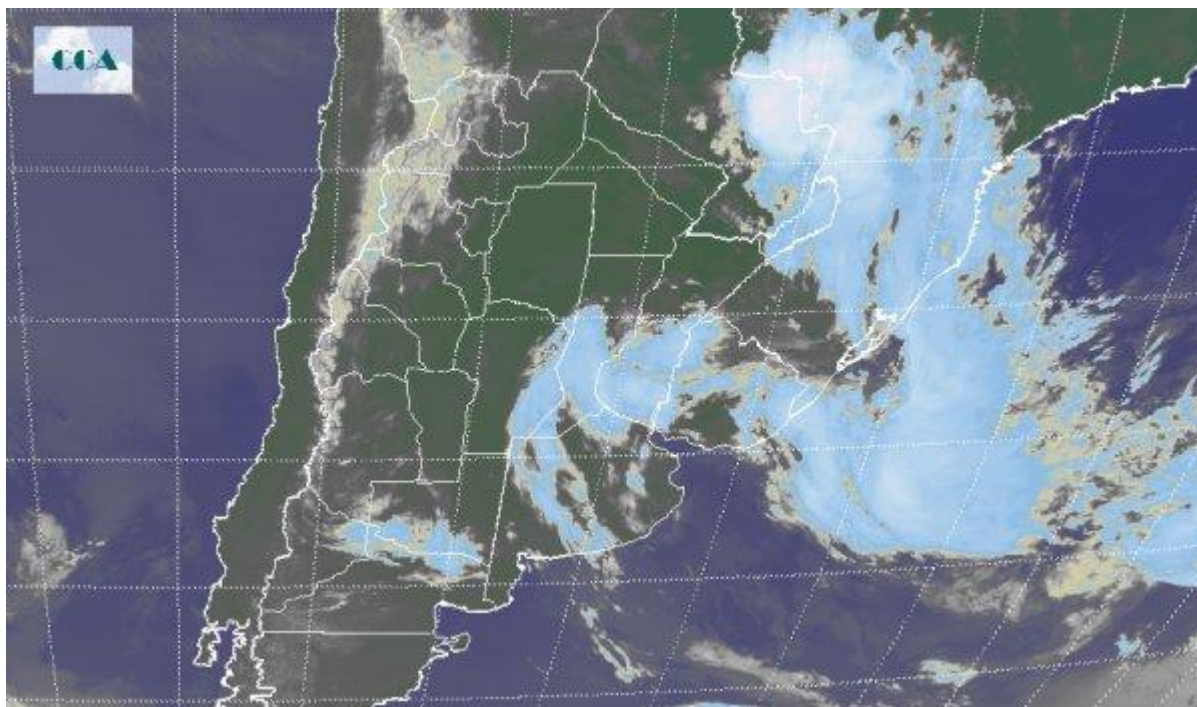

Las temperaturas en el amanecer de hoy martes permanecen prácticamente sin cambios con una distribución casi uniforme en la franja central. Son comunes los valores en torno a los 10 °C – 12 °C sin que mayormente se perciba aún la incidencia de los vientos con componente del sector sur. En el recorte de la imagen satelital puede apreciarse como se ha desplazado hacia la región del Litoral, SF y norte de BA la perturbación que en la jornada de ayer se encontraba sobre las provincias de Cuyo. Esta situación encuentra condiciones propicias para que, junto con el sistema frontal ahora estacionario en el sur de Brasil, forme una importante baja presión que determinará las condiciones de mal tiempo sobre la región en las próximas jornadas. Se espera que se fortalezca en la franja central la circulación del sector sur de los vientos, dada la posición y el lento desplazamiento hacia el este del sistema de baja presión; por lo cual, las temperaturas experimentan un moderado descenso. Las condiciones de mal tiempo que afectan principalmente la franja noreste del país, permanecen inclusive hasta la jornada de mañana.