

Imagen Satelital

Fecha: Lunes, 24 de octubre de 2011

Hora: 08:30

Fuente: CCA

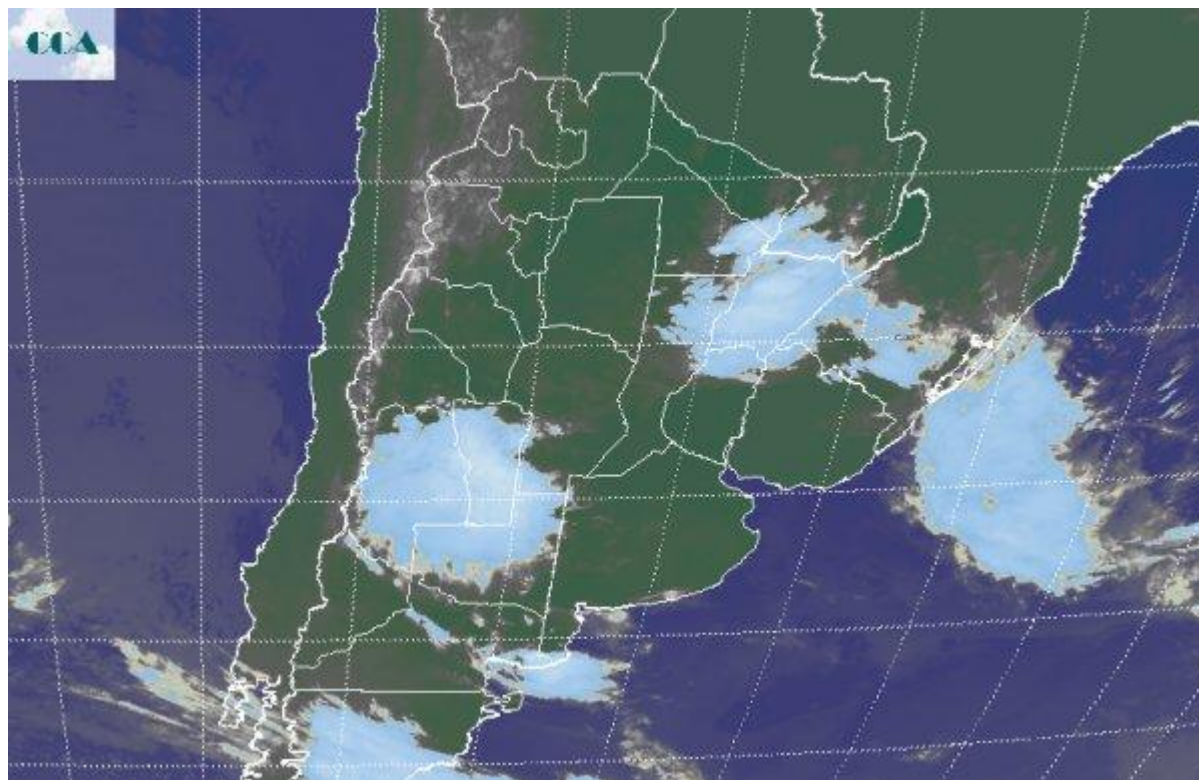

La jornada de hoy ha comenzado algo fresca en el sur de la región pampeana, sin embargo los registros quedan lejos de niveles de riesgo. También se han observado nieblas en el sudeste y norte de BA y las provincias del centro, donde por sectores se están reportando algunas lloviznas. En el este del NEA y en la provincia de Corrientes se presenta la actividad más destacada, con algunas tormentas dispersas. También se reportan algunas lluvias ligeras desde la región cuyana y SL. La imagen satelital plantea dos sectores definidos con coberturas nubosas con posibilidad de desarrollo. El NEA y el centro norte de la Mesopotamia se plantea como la zona con mayores posibilidades para que estos desarrollos nubosos evolucionen como celdas de tormenta, sin embargo la inestabilidad que se observa en el oeste, avanzará durante el día sobre la franja central, dejando lluvias ligeras y lloviznas que en forma dispersa se irán intensificando. Este comportamiento se observa actualmente en zonas de ER y SF, aunque las nubes son bajas y no se destacan en la imagen por su escaso desarrollo vertical. Las perspectivas para los próximos días prevén mal tiempo en la franja central hasta entrada la jornada del martes. En general se esperan lluvias débiles que no superarían los 15 milímetros y que no se desplazarían al sur del Salado bonaerense, es decir no hay aportes de agua significativos para las zonas trigueras del sudoeste de BA. Tampoco habría agua para el sudeste, pero aquí se cuenta con mejor humedad por reservas.