

# Imagen Satelital

Fecha: miércoles, 12 de octubre de 2011

Hora: 08:15

Fuente: CCA

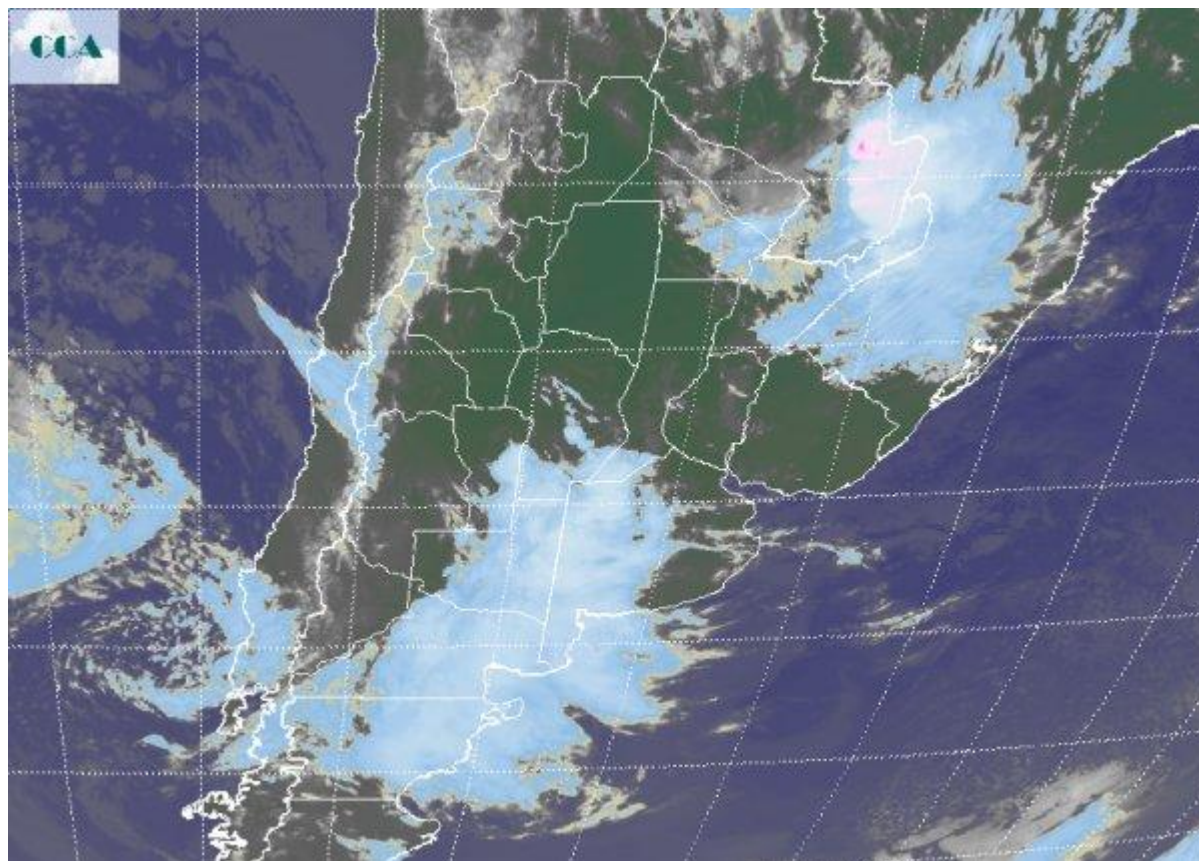

La jornada de hoy ha comenzado con un sistema de mal tiempo que ingresando por el sudoeste de la región pampeana, lentamente irá tomando el resto del área agrícola principal. Actualmente se observan lluvias y lloviznas en diversas localidades del sur de BA, incluso sobre el este donde las nubes no han alcanzado tanto desarrollo pero el contenido de humedad es prácticamente del 100 por ciento. También el viento del este ha promovido un descenso de las marcas térmicas, configurándose un ambiente poco confortable en esta mitad de semana. La imagen satelital revela la vasta cobertura generada por el avance de un nuevo sistema frontal sobre la región pampeana. Si bien las nubes han ganado cobertura y desarrollo en una de las zonas más necesitadas de agua, por el momento los reportes de lluvia no son demasiado generosos, dado que no se han generado celdas de tormenta. La oportunidad está concentrada en la lentitud con que avance este sistema de mal tiempo. De esta manera, a partir de pequeños montos la suma del día podría resultar en un alivio para la zona. No a la altura de las necesidades pero mejorando la condición superficial de las sementeras y



fundamentalmente auxiliando el trigo. Durante el resto del día no se descarta que la nubosidad en el sur de LP y el borde oeste sudoeste de BA gane desarrollo y genere celdas de tormenta, sin embargo no parece que esta actividad avance sobre el este. El tránsito de este sistema de mal tiempo hacia el este noreste sería acompañado más bien por lluvias débiles y lloviznas. Como decíamos esta perturbación se mueve lento, por lo cual estaremos hablando de ella en los próximos días en su paso hacia el noreste. Recién para el domingo o para comienzos de la semana próxima el descenso térmico puede ser destacado, incluso en el sur podría darse alguna helada débil.

