

Imagen Satelital

Fecha: viernes, 30 de septiembre de 2011

Hora: 08:00

Fuente: CCA

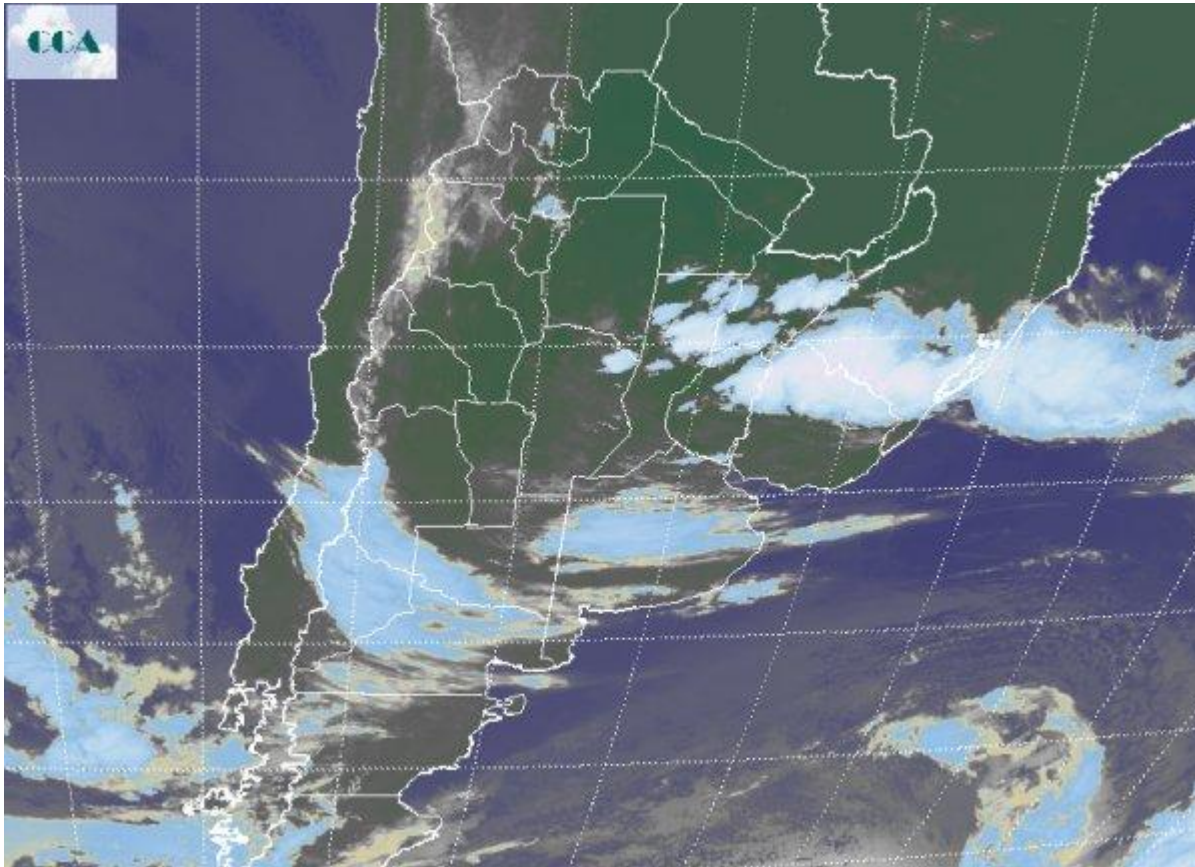

La jornada de hoy ha comenzado algo más fresca producto del cambio parcial de masa de aire que se ha concretado tras el pasaje frontal. Actualmente la inestabilidad más importante se ubica sobre el centro este del litoral y la franja limitrofe de Brasil y Uruguay. Dentro de este sector es posible que las celdas de tormenta ganen desarrollo. Al presente se reportan algunas tormentas en el noreste de ER y en el noreste de SF. La imagen satelital muestra la zona más activa con claridad, al tiempo que también permite apreciar el tránsito de coberturas modestas escasamente desarrolladas que ingresan sobre el centro de LP y se desplazan hacia el este. No son nubes con capacidad pluvial por lo que es baja la posibilidad de que se concreten lluvias en la zona. En el resto de la región pampeana, alternan cielos despejados, con coberturas nubosas que no tienen demasiada posibilidad de evolucionar en el sentido de dejar lluvias. Entre hoy y mañana podrían concretarse precipitaciones ligeras del centro para el sur sudeste de BA. Eventualmente los registros serían bajos, pero igualmente la zona se muestra como la lleva la mejor parte de esta situación predominantemente seca



en otras áreas de la región pampeana. El frente tiende a volverse estacionario en el NEA, por lo cual es posible que esta área se vea beneficiada con precipitaciones a lo largo del día y aún durante el sábado. Las lluvias llegarían al área agrícola de Paraguay. Se esperan amaneceres más frescos aunque libre de heladas. Las máximas evolucionarán hasta valores confortables, propios de la época.

