

Imagen Satelital

Fecha: miércoles, 28 de septiembre de 2011

Hora: 08:30

Fuente: CCA

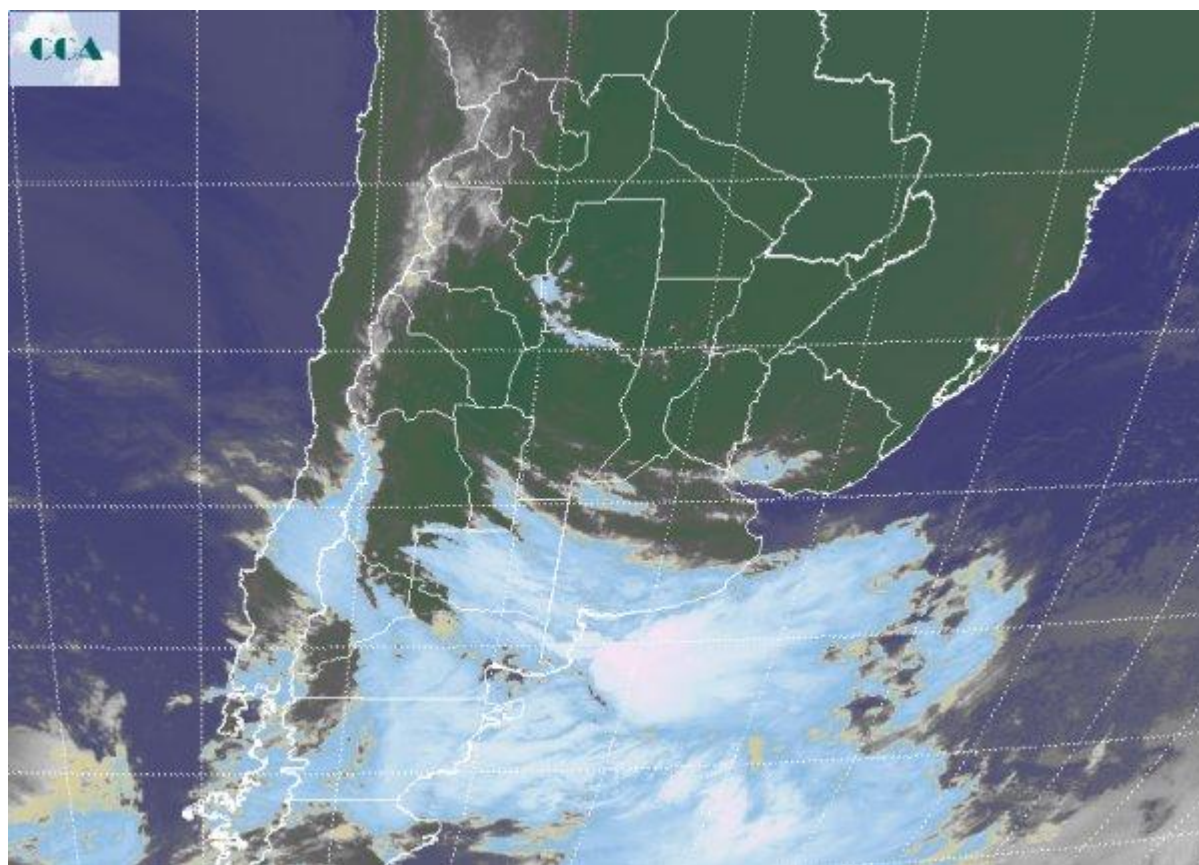

La jornada de hoy ha comenzado con ambiente templado y cielos con aspecto brumoso, por sectores con polvo en suspensión. No se reportan neblinas o bancos de niebla, salvo de manera muy dispersa. Comienzan a registrarse tormentas en el extremo noreste de la Patagonia, condición que irá influyendo sobre el sudoeste de la región pampeana en el transcurso del día. La imagen satelital, permite posicionar la zona frontal con su banda nubosa asociada ingresando en el sudoeste de la región pampeana. La actividad más importante se halla desplazada hacia el océano. Algunas tormentas se reportan en la zona de influencia de Bahía Blanca, pero por el momento sin precipitaciones. Al norte de la posición frontal, prevalecen los cielos despejados aunque se espera que con el transcurso del día la actividad pre frontal avance sobre la franja central. Para la jornada de hoy la actividad principal en cuanto a precipitaciones se concentraría en el sudoeste de BA. Al avanzar hacia el norte, sobre la franja central, se observará un aumento de la inestabilidad pero los modelos de pronóstico no son generosos en la oferta de agua. Posiblemente no llueva en las zonas secas del CB, sur de



SF y las vecindades del norte de LP y noroeste de BA. En el mejor de los casos los registros serían modestos. Se espera una actividad aumentada entre jueves y viernes en el centro del Litoral, donde las lluvias deberían ser más generosas. Por lo pronto la transición al mes de octubre está siendo más seca que lo esperado. El patrón deficitario de septiembre, aun no se quiebra, principalmente en la zona núcleo.

