

Imagen Satelital

Fecha: miércoles, 21 de septiembre de 2011

Hora: 07:55

Fuente: CCA

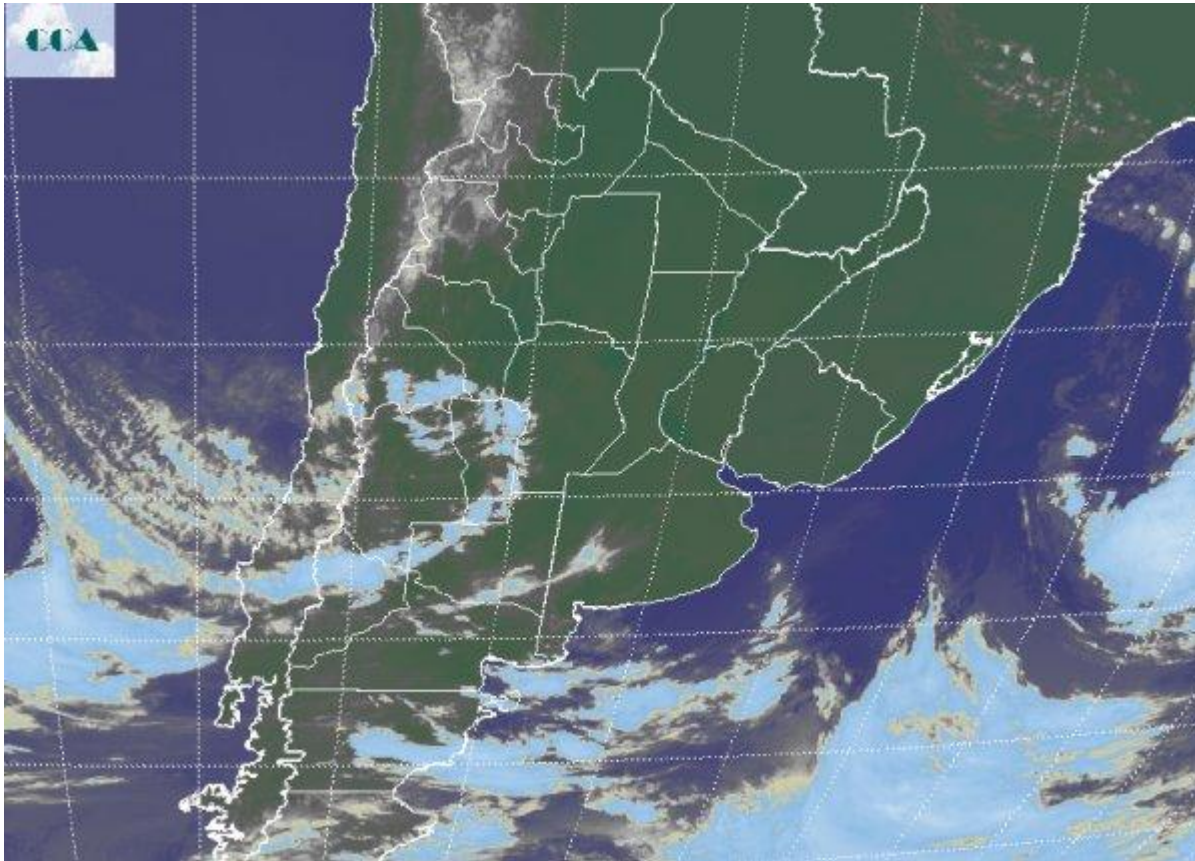

No se observan cambios de importancia en las condiciones del tiempo. La estabilidad sigue siendo el elemento principal en la estructura media y baja de la atmósfera. Algunas neblinas y bancos de niebla se producen a partir de esta circunstancia, el enfriamiento nocturno y algo de humedad que quedó sobre la Mesopotamia y la costa bonaerense. El amanecer ha sido fresco, con registros muy alejados de los niveles propios de la helada. Sobre la costa Patagónica y el sur de esa región se observan lloviznas y lluvias ligeras. La imagen satelital facilita entender la dimensión del dominio del sistema de alta presión que ocupa gran parte del sudeste de Sudamérica. Los cielos despejados en la zona se generalizan y solo sobre el sudoeste de CB y SL, se aprecian algunas coberturas nubosas mínimas, con pocas posibilidades de concretar precipitaciones. También se observan algunas perturbaciones transitando el noreste de la Patagonia que marginalmente pueden acercarse al sudoeste de la región pampeana y provocar un aumento de la nubosidad. También en esta zona es muy baja la posibilidad de lluvias. Por el momento solo se espera que las condiciones meteorológicas se



vuelvan inestables, con desarrollo de lluvias y tormentas durante el viernes en el centro norte de Paraguay y el Mato Grosso, pudiendo expandirse algo esta actividad hacia el este, sobre Brasil. Hasta mediado de la semana próxima no hay perspectivas de ninguna actividad conducente al desarrollo de sistemas precipitantes en la región pampeana, solo alguna actividad mínima en el oeste con baja probabilidad de precipitaciones modestas. Las próximas jornadas pueden amanecer más frías, incluso hacia el domingo puede helar en el sur de BA.

