

Imagen Satelital

Fecha: viernes, 16 de septiembre de 2011

Hora: 08:10

Fuente: CCA

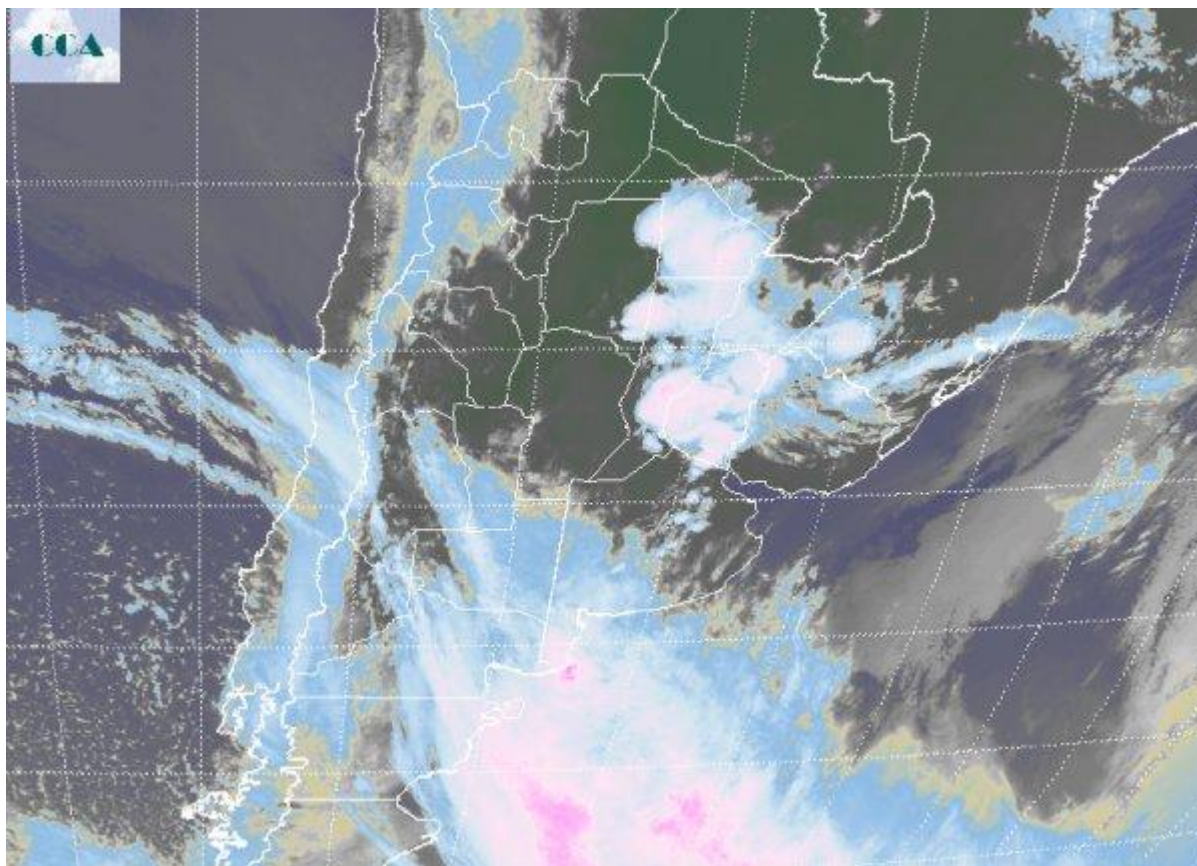

La jornada de hoy ha comenzado templada y con mucha actividad respecto de lo que ha sucedido en la primera quincena del mes. En gran parte del Litoral, por delante de la zona frontal se observa tiempo muy inestable donde se ha incorporado abundante aire húmedo en las últimas jornadas. Dado que esta actividad se anticipa al pasaje frontal, la zona tiene amplias posibilidades de recibir precipitaciones que por sectores pueden ser abundantes, superiores a los 50 milímetros. No se descarta caída de granizo asociada a las celdas más importantes, principalmente en el centro este de SF, sur de ER y noreste de BA. La imagen satelital, permite apreciar zonas diferenciadas en las coberturas nubosas. Por un lado, el sistema frontal que avanza sobre el sudoeste de la región pampeana. Aquí la humedad no es tan importante, pero la nubosidad puede igualmente ganar desarrollo a lo largo del día. Se esperan lluvias en LP y oeste de BA. Por otra parte aparece una zona de transición por delante del frente, donde a pesar de que la bruma o las neblinas no dejan observar el cielo, no se han generado coberturas de importancia. Hacia el litoral, si se destacan áreas con importantes celdas de



tormenta en proceso de desarrollo. Esta actividad no se vincula al frente, sino a la inestabilidad propia de la masa de aire húmedo ingresada en jornadas previas. Entre hoy y mañana las lluvias cubrirían gran parte de las provincias de SF, ER y BA, con menor oferta de agua sobre LP y sur de CB. No es muy favorable la situación para el norte de CB y norte de SL, aunque marginalmente podrían recibir algunas precipitaciones.

