

# Imagen Satelital

Fecha: miércoles, 07 de septiembre de 2011

Hora: 08:15

Fuente: CCA

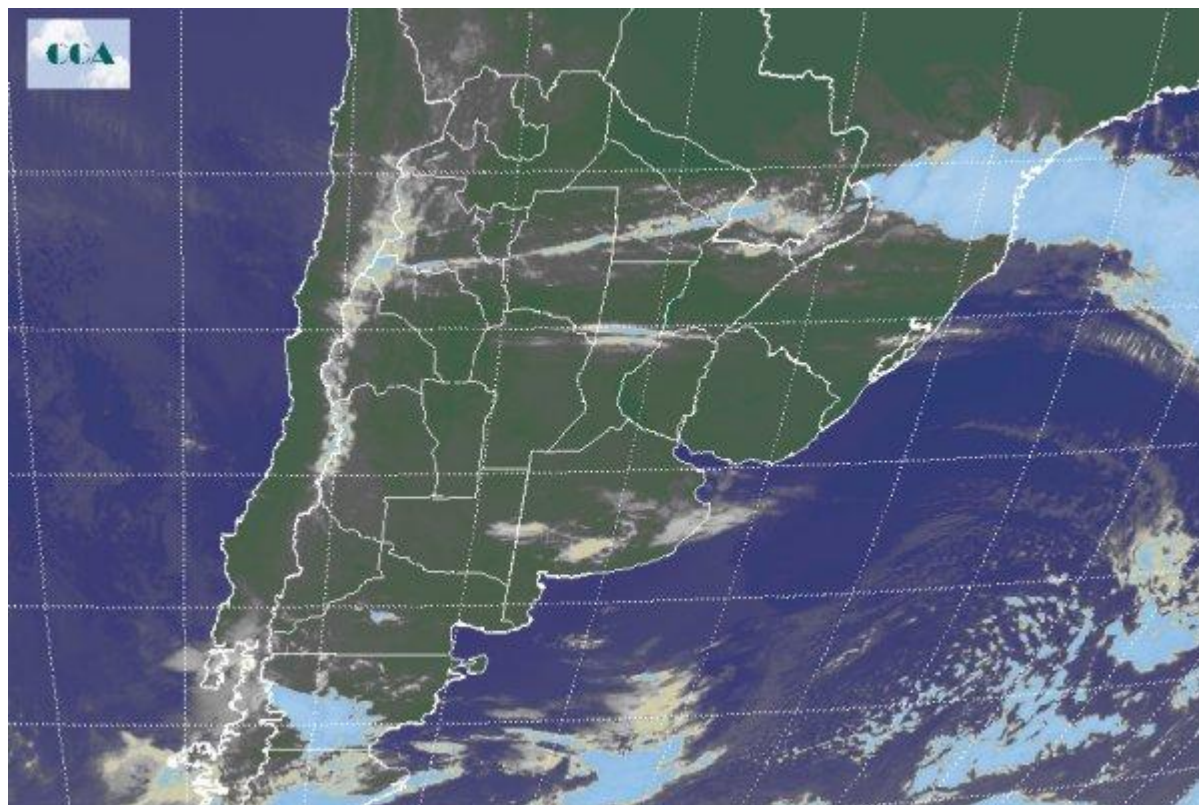

Se mantienen las condiciones estables sin mayores modificaciones en el amanecer de hoy miércoles. El enfriamiento nocturno no ha sido tan efectivo, por lo tanto las temperaturas delinean un amanecer ligeramente fresco en la franja central y sur pampeano aunque libre de heladas. La presencia de neblinas no afectan mayormente las condiciones de visibilidad; si cabe mencionar, la persistencia de humo en suspensión en gran parte del territorio bonaerense. El recorte de la Imagen Satelital indica la continuidad del predominio de altas presiones que confiere cielos despejados en nuestro territorio. El lento desplazamiento de una perturbación en el sur sureste de BA hacia el atlántico provoca nubosidad de escaso desarrollo sin posibilidades de generar precipitaciones. Por el contrario, la formación de tormentas se reporta desde el extremo norte de Misiones consecuencia del desplazamiento de un antiguo sistema frontal en la región.