

Imagen Satelital

Fecha: martes, 23 de agosto de 2011

Hora: 07:50

Fuente: CCA

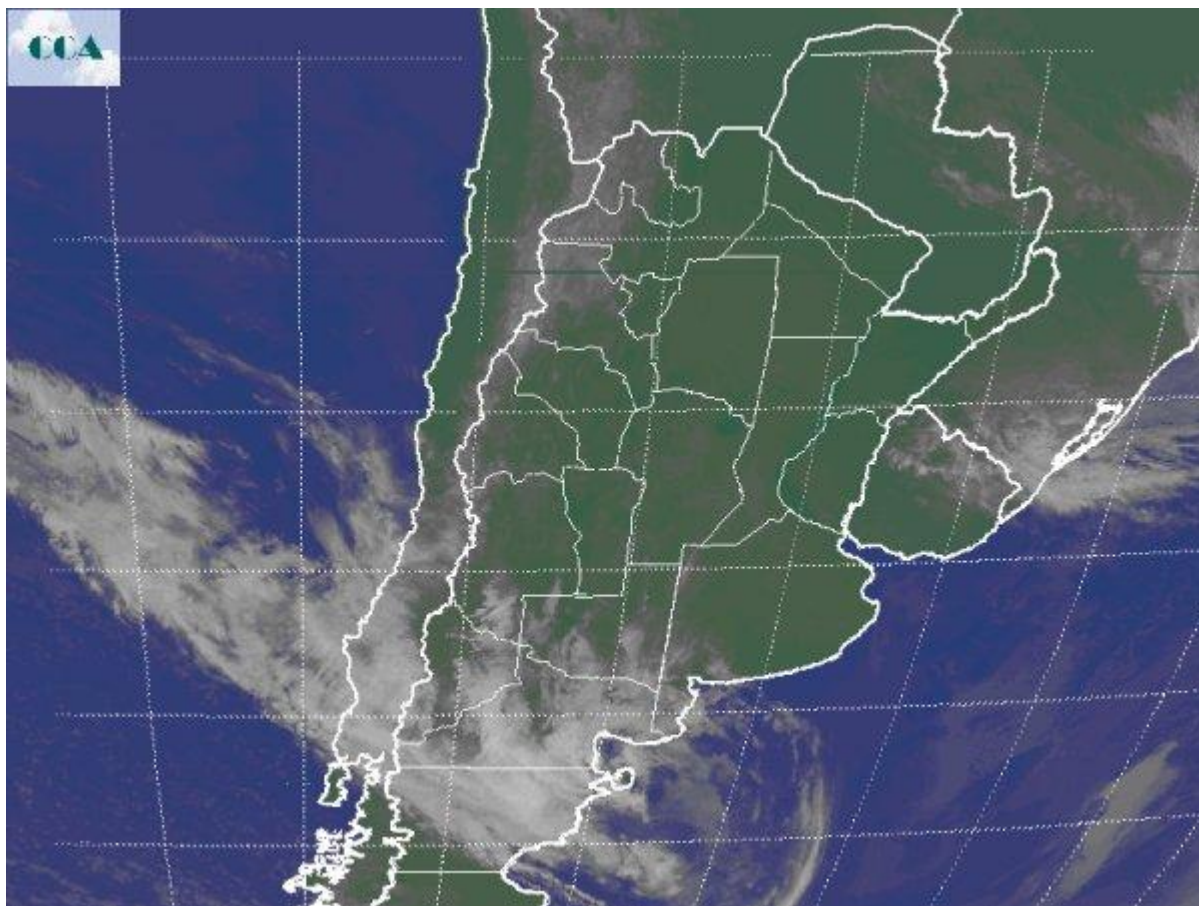

La masa de aire polar que se instaló en todo el país durante el fin de semana, aún muestra su influencia en el amanecer de la jornada de hoy. Si bien las heladas no son tan rigurosas, se reportan temperaturas de hasta 4°C por debajo de cero en sectores del sudeste de BA y de la provincia de CB. También en SF, LP, norte de BA y en menor medida ER, las heladas se hacen presentes pero con menor intensidad. Las neblinas alternan con bancos de niebla, pero la visibilidad no se ha afectado de manera significativa o generalizada. En el recorte de imagen satelital, se aprecia una zona frontal que se despliega sobre el norte de la Patagonia. El este de Chubut y el sudeste de Río Negro presentan algo más de actividad y pueden registrar algunas precipitaciones. Hacia la región pampeana y el norte del país, prevalecen los cielos despejados. Las perspectivas de corto plazo, no proponen precipitaciones para la región pampeana. Si bien los vientos han rotado al sector norte, estos reciclan el aire frío que llegó a zonas tropicales, es por eso que las condiciones térmicas se irán



moderando lentamente principalmente en los amaneceres. Las máximas se tornarán más agradables con un crecimiento más notorio, acercándose a los valores naturales para la época. Mañana todavía pueden darse heladas fuertes, pero distribuidas en forma heterogénea como hoy.

