

Imagen Satelital

Fecha: Lunes, 15 de agosto de 2011

Hora: 08:30

Fuente: CCA

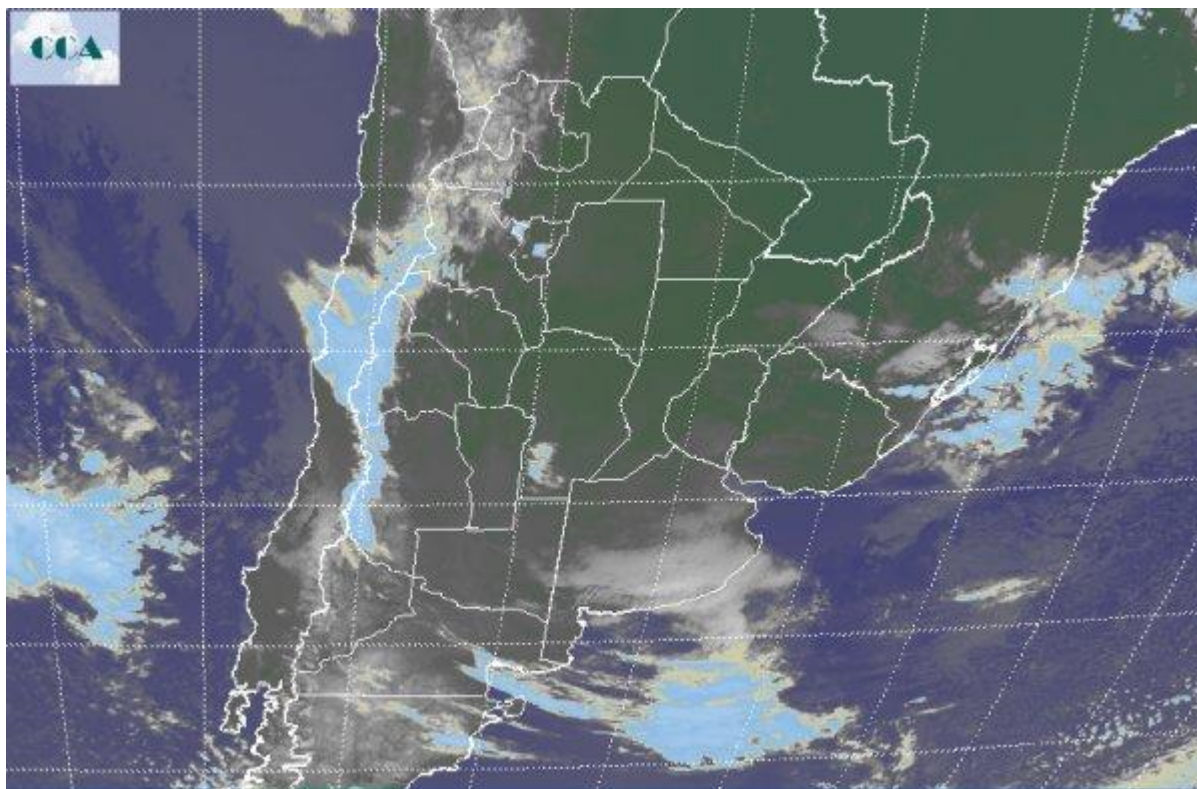

Luego de que el fin de semana presentara confortables condiciones ambientales, con tiempo estable y cielos mayormente despejados, desde la tarde noche de ayer comenzaron a desplegarse coberturas nubosas sobre gran parte del centro sur de la región pampeana. Si bien las temperaturas no han descendido significativamente, el aire frío ha comenzado a repositionarse. En la imagen satelital, se aprecian las coberturas nubosas que transitan el centro sur de la región pampeana. Las mismas no son muy desarrolladas pero pueden, hacia la noche, ganar algo de actividad y concretar algunas precipitaciones modestas. Se prevé que la actividad principal se concrete durante la jornada del martes y parte del miércoles. Las lluvias quedarán recostadas sobre el este, principalmente el centro de la Mesopotamia y parte del centro este de SF. Se esperan lluvias de menor monto para el resto del este de la región pampeana. La franja mediterránea no recibiría lluvias, con algunas posibilidades de que se concreten lloviznas dispersas y ocasionales. Se espera un marcado cambio en las condiciones ambientales. En general los promedios térmicos de esta semana se ubicarán por debajo de los valores normales. Cuando desaparezca la nubosidad, posiblemente vuelvan las heladas.