

Imagen Satelital

Fecha: miércoles, 03 de agosto de 2011

Hora: 07:45

Fuente: CCA

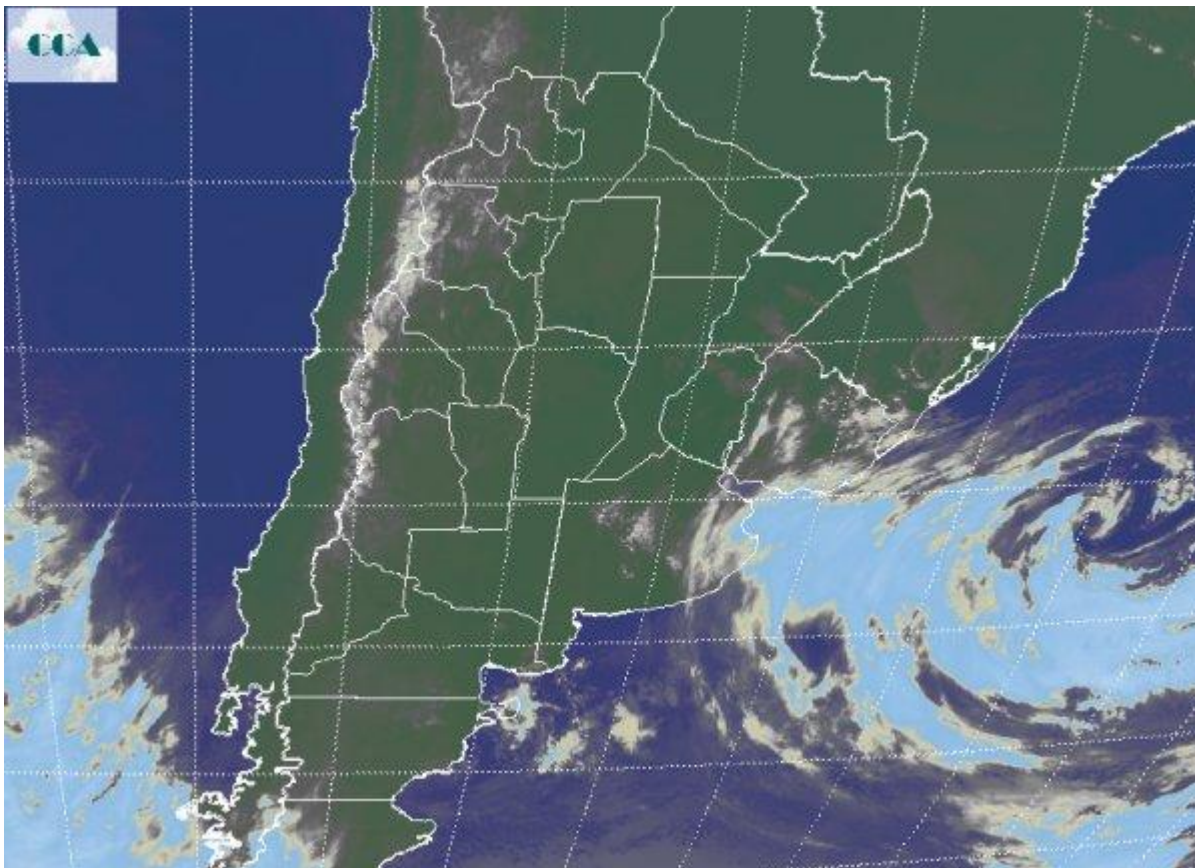

Otro amanecer frío en toda la región pampeana, pero con predominio de tiempo estable en gran parte del país, exceptuando el este de BA, sectores del este de ER, sudeste de Corrientes y Uruguay. Esta vasta zona se encuentra bajo la influencia marginal de un sistema de baja presión que se desplaza rápido hacia el océano y que está provocando algunas lloviznas en el área de cobertura. En la imagen satelital, puede apreciarse el sistema de mal tiempo que se va desplazando hacia el este y que afecta con nubes bajas el este de BA. Se presenta una fuerte circulación del sur asociada a la baja presión, por lo cual el resto de la jornada de hoy será muy ventosa en la costa bonaerense y promoverá una nueva irrupción de aire frío. Este nuevo ingreso de aire frío no será tan importante como el previo, sin embargo fortalecerá la condición preexistente, lo cual se traducirá en marcados descensos térmicos durante el transcurso del día y las próximas jornadas. Se espera que el tiempo se mantenga estable con cielos despejados en gran parte del país. La nubosidad será variable en el este de BA, alternando sol con nubes bajas y lluvias ligeras ocasionales. La jornada del



jueves será muy fría, principalmente en su comienzo. Se espera que las heladas se generalicen en gran parte del centro sur de la región pampeana y que el frío avance hacia el norte. Recién se perfila un retroceso de las bajas temperaturas para el fin de semana, aunque las condiciones invernales se sostendrán.

