

Imagen Satelital

Fecha: martes, 02 de agosto de 2011

Hora: 07:40

Fuente: CCA

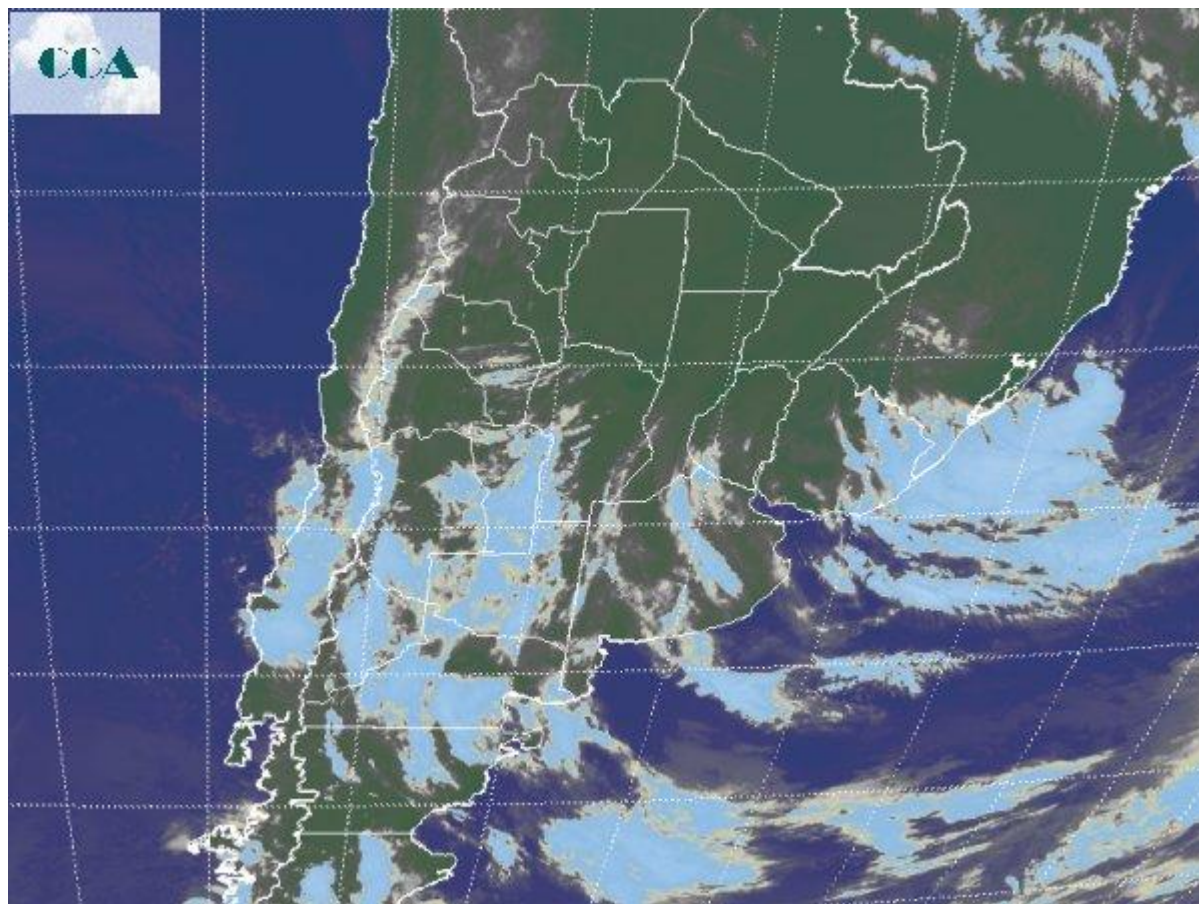

Se mantiene la masa de aire muy frío afectando toda la extensión del país e incluso tomando Paraguay y el sur de Brasil. Hoy las heladas más intensas han quedado restringidas al sudeste de BA, con registros de hasta 3°C bajo cero, marcas que no muestran el rigor de la jornada de ayer. De todos modos el ambiente se presenta muy frío en forma generalizada, con neblinas que se despliegan en SF, norte de BA, parte de CB y el centro sur de ER. Sobre el norte de esta última provincia, Corrientes y parte de Misiones se han estado registrando lloviznas. En la imagen satelital se aprecia el avance de coberturas nubosas desde la región cuyana hacia el este. Las mismas no tienen gran desarrollo y es poco probable que dejen precipitaciones, aunque no pueden descartarse lloviznas o lluvias ligeras. Las coberturas nubosas son provocadas por una perturbación que viaja en altura y se desplaza hacia el este. Esta inestabilidad mantendrá los cielos con nubosidad variable del centro para el sur de la región pampeana, sin afectar de manera significativa el norte del país. Las



perspectivas para los próximos días, mantienen el ambiente frío a muy frío como principal característica. La situación incluso se fortalecerá durante el jueves con otra irrupción de aire frío, no tan intensa, pero que sumada a la masa de aire dominante, hará caer nuevamente los registros térmicos y generalizará las heladas en gran parte de la región pampeana. El frío recién perfila un retroceso ingresando al fin de semana.

