

Imagen Satelital

Fecha: jueves, 28 de julio de 2011

Hora: 08:30

Fuente: CCA

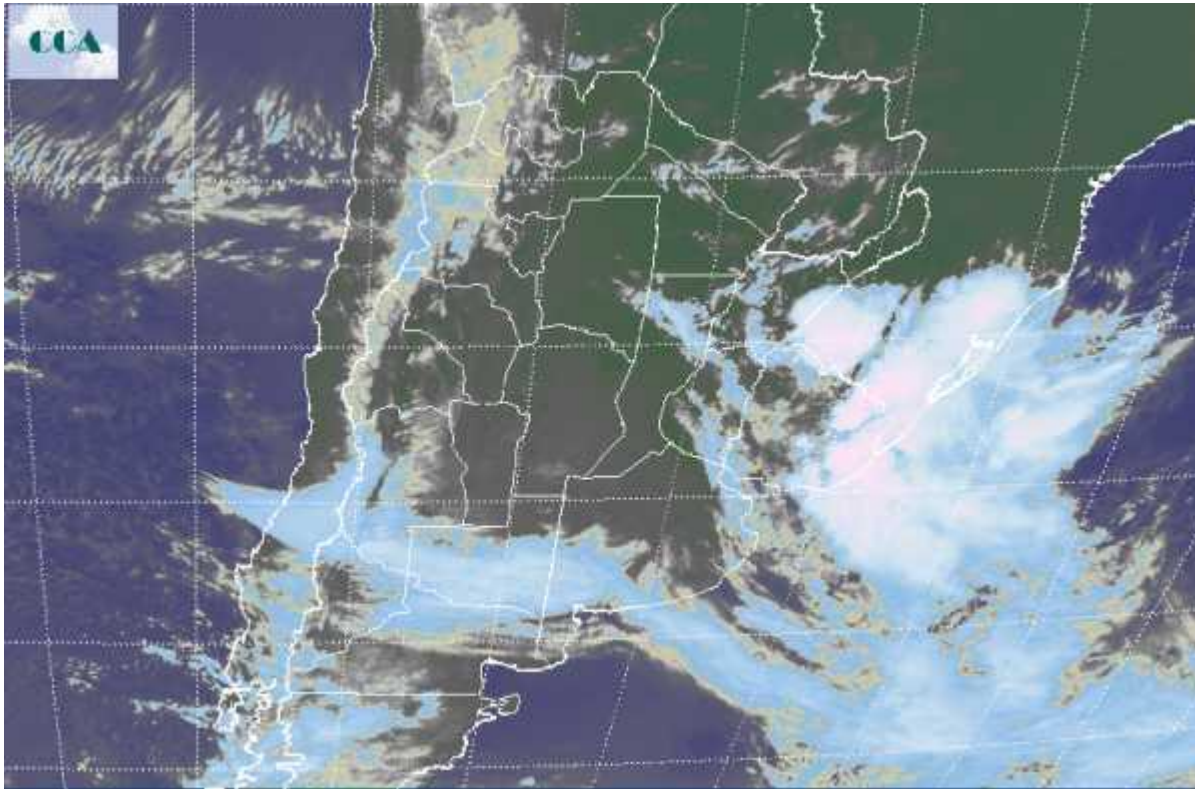

Tal como se observara ayer, el sudeste de BA amaneció como el sector más frío de la región pampeana. Las condiciones de humedad junto al enfriamiento nocturno, han favorecido el desarrollo de nieblas en la zona que por tramos reduce fuertemente la visibilidad. Este fenómeno es menos eficiente en otros sectores de la región pampeana, aunque las neblinas y el aspecto brumoso de las capas superficiales son comunes en vastos sectores del país. En la imagen satelital se aprecian coberturas nubosas transitando el sur de la región pampeana. Las mismas se desprenden de la perturbación que ayer se observaba en el norte de la Patagonia. Marginalmente pueden darse algunas precipitaciones ligeras en el sudoeste de BA o los partidos costeros del sur. También es destacada la nubosidad, con algunas celdas de tormenta en las costas uruguayas y el sur de Brasil. Desde allí se extienden coberturas menos desarrolladas hacia el este, las cuales pueden dejar lloviznas lluvias ligeras a lo largo del día. Luego de este período ligeramente inestable que se observará en la jornada de hoy, se esperan buenas condiciones del tiempo hasta el comienzo de la semana próxima. Se espera que el ambiente se enfríe desde mañana y se afiance durante el fin de semana. Igualmente las heladas quedarían restringidas a zonas del sur de BA.