

## Imagen Satelital

Fecha: viernes, 08 de julio de 2011

Hora: 07:45

Fuente: CCA

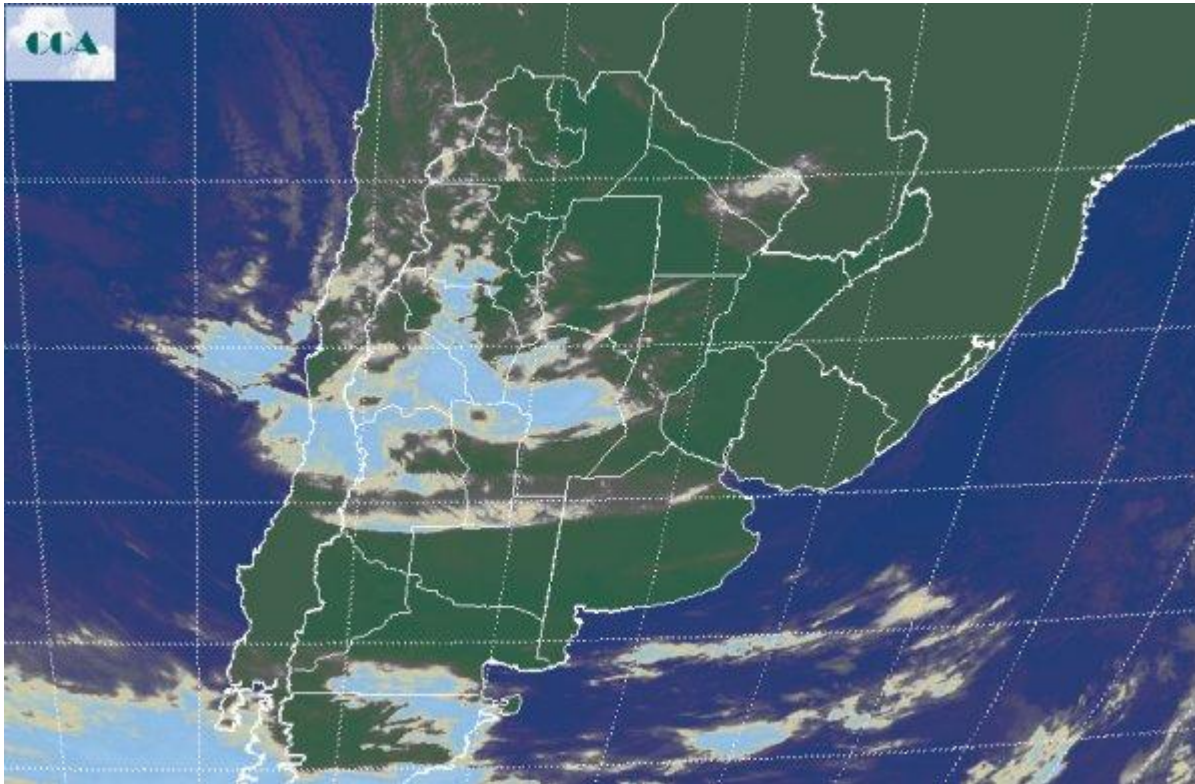

Continuando con lo que se observaba en el comienzo de la jornada de ayer, se imponen condiciones ambientales menos rigurosas, aunque el amanecer de todas maneras se presenta frío. Las heladas solo se han concretado de manera débil, principalmente al sur del Salado bonaerense. Se están reportando bancos de nieblas, neblinas y bruma en vastos sectores de la franja central del país. También en altura transitan cenizas del volcán Puyehue que afecta la normal operatividad de los aeropuertos de la ciudad de Buenos Aires. En la foto satelital se aprecian coberturas nubosas que han ingresado por la región cuyana y se desplazan lento hacia el este. La posibilidad de que las mismas adquieran mayor desarrollo es baja y también es baja la probabilidad de que se produzcan precipitaciones. Al desplazarse hacia el este, las coberturas entran en la zona de alta presión y se ven condicionadas para mantenerse. De todas maneras se espera que durante el resto del día el aspecto de los cielos se mantenga variable en el este de la franja central. Durante el fin de semana las condiciones ambientales se mantendrán más templadas, moderando el efecto de la presencia del aire polar que domina todo el país desde finales de junio. Los vientos del norte y noreste lentamente favorecerán el ingreso de aire más templado y la humedad se incrementará en capas bajas. Lentamente las condiciones de circulación se van



modificando para favorecer el regreso de los sistemas precipitantes, los cuales no se harían presentes al menos hasta la transición estacional. Excepcionalmente se pueden observar lluvias ligeras o lloviznas dispersas asociadas a las coberturas actuales.

