

Imagen Satelital

Fecha: jueves, 16 de junio de 2011

Hora: 08:25

Fuente: CCA

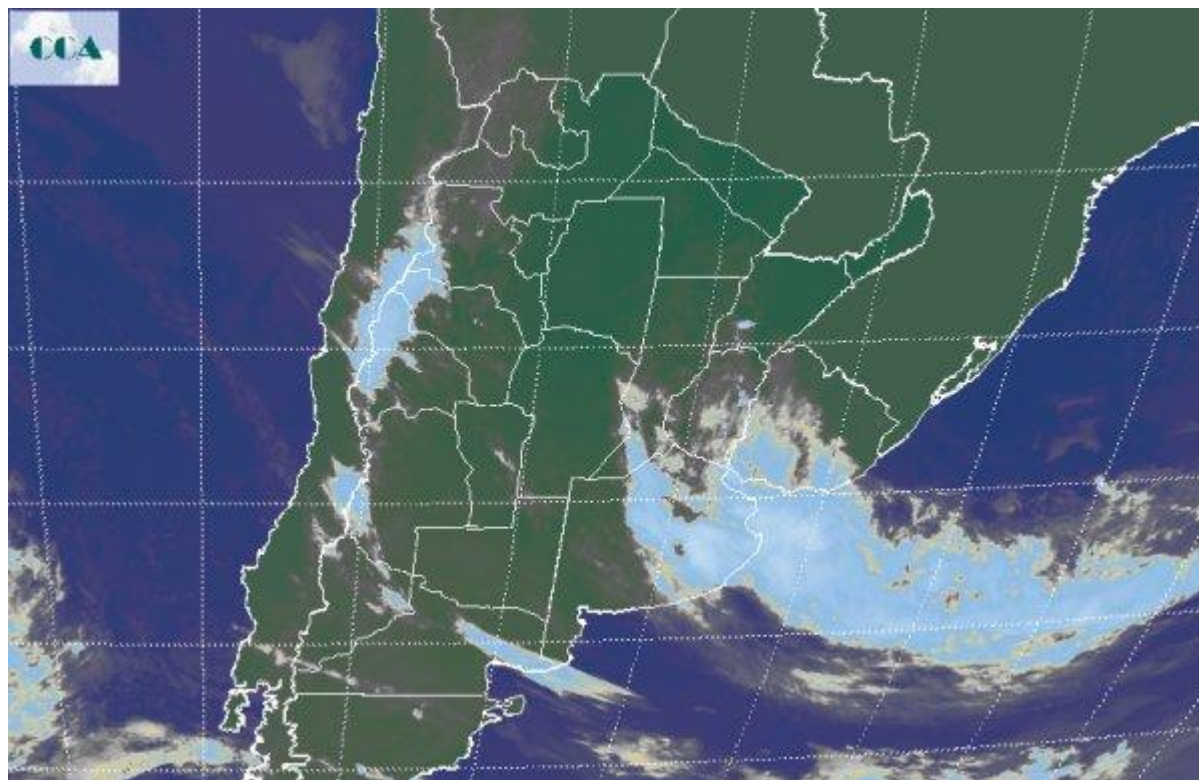

La masa de aire húmedo que domina gran parte del este del país, marginalmente afecta las zonas mediterráneas, reportándose nieblas y neblinas desde gran parte de CB. Este comportamiento también es común a SF y ER, pero a medida que nos desplazamos hacia el este se acrecienta la posibilidad de que se observen precipitaciones a lo largo del día. De todos modos la zona que se ha presentado más activa en cuanto a lluvias es el este de BA, por cierto una zona con un atraso pluvial importante. En la imagen satelital se aprecian las coberturas nubosas asociadas a un frente que se ha vuelto casi estacionario en el este de la franja central. Esto ha favorecido el desarrollo de algunas tormentas del centro para el este de BA, pero en general las nubes no han adquirido gran desarrollo vertical. Igualmente, aunque mayormente en forma débil, las precipitaciones han logrado continuidad desde la jornada de ayer. Estas coberturas nubosas también afectan con precipitaciones el sur de Uruguay. Se espera que durante el resto del día el frente avance hacia el norte, aunque en forma lenta. Estas circunstancias impondrían las condiciones más inestables para el norte de BA, sur de ER y sectores cercanos de SF. Estos sistemas precipitantes solo pueden afectar marginalmente el centro este y noreste de CB. No se esperan variaciones importantes en las temperaturas, a lo sumo un descenso temporario de los registros, sin



embargo el ambiente templado y húmedo dominará gran parte de la región pampeana hasta el lunes. El cambio de ambiente se espera cambiando para el martes.

