

Imagen Satelital

Fecha: Lunes, 30 de mayo de 2011

Hora: 07:40

Fuente: CCA

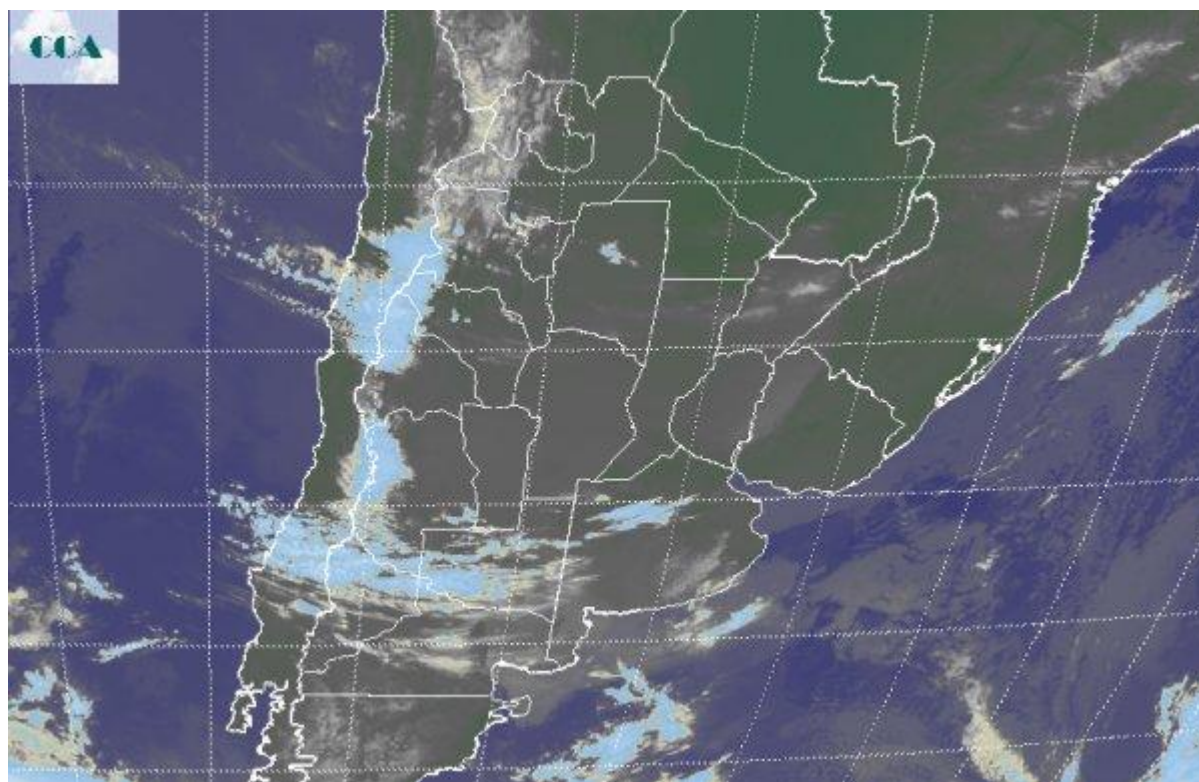

Debido a que durante el fin de semana se fue recomponiendo la circulación del este noreste, actualmente el ambiente se presenta templado y las primeras horas del lunes, con altos valores de humedad relativa. Los mismos sin embargo no han sido suficientes como para generar extendidos bancos de niebla, seguramente vinculado a que las temperaturas no han descendido más allá de los 8°C, incluso en las zonas más frías del sudeste de BA. Si se están reportando neblinas, las cuales no están complicando de manera destacada la visibilidad. Como se observa en la foto satelital, gran parte de la franja central del país se observa cubierta por nubes bajas. Las mismas no encontrarán a lo largo del día posibilidades para desarrollarse. De esta manera, se espera que esta vasta cobertura se vaya dispersando con el aumento de la radiación y esto generará un aspecto variable del cielo a lo largo del día. Por encima de esta capa de nubes bajas no hay actividad, por lo cual no se esperan precipitaciones. La perturbación que avanza desde el oeste no tiene capacidad para aumentar la inestabilidad. Se proyectan condiciones similares a las de hoy, para gran parte de la semana. Es decir por el momento no hay precipitaciones que puedan definir los modelos de pronóstico en el corto plazo. Las zonas necesitadas de agua del sur y el este bonaerense o el sur de CB, deberán esperar por lo menos al próximo pasaje frontal,



posiblemente hacia el fin de semana. Por el momento el ambiente fresco a templado con altos valores de humedad en la mañana, será la característica dominante en gran parte de la región pampeana.

