

Imagen Satelital

Fecha: martes, 24 de mayo de 2011

Hora: 07:40

Fuente: CCA

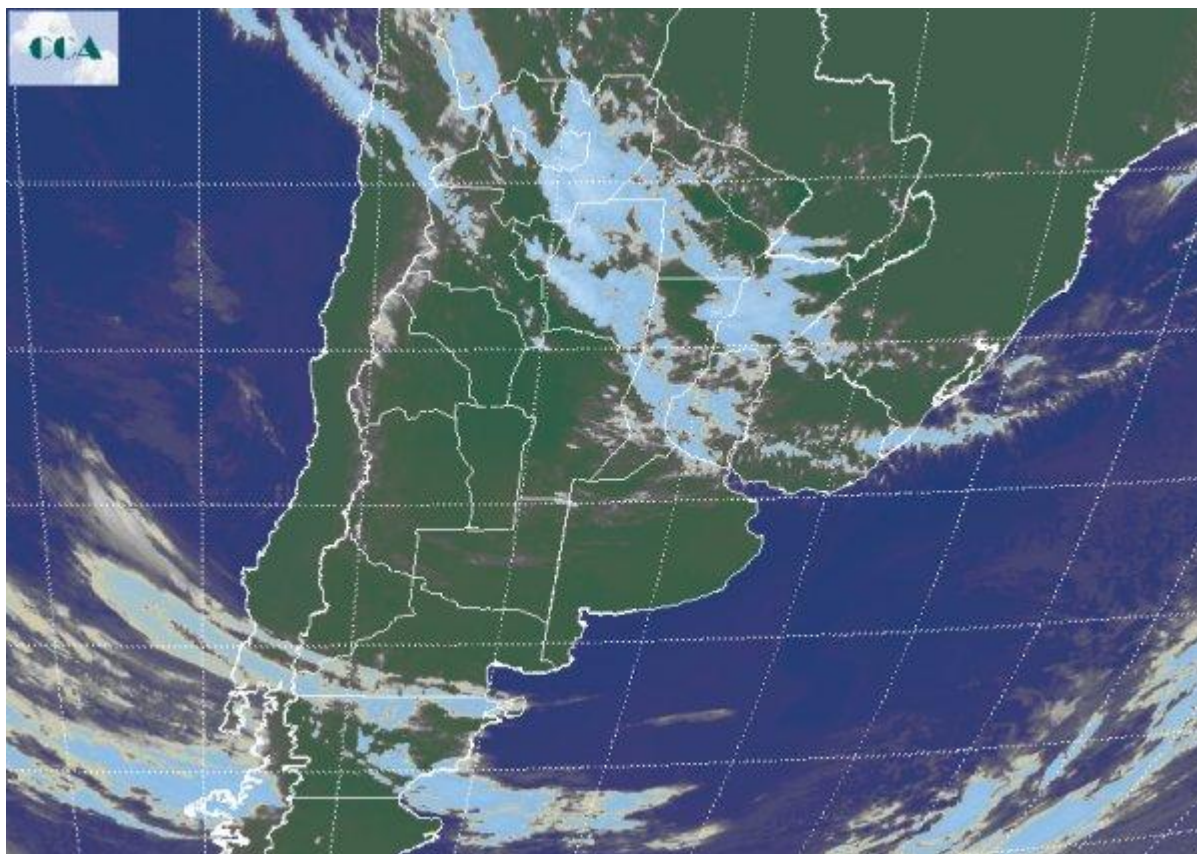

En el comienzo de la jornada de hoy, las temperaturas han mostrado una leve recuperación en el sur de la región pampeana. Las heladas en el sudeste solo han sido débiles, con predominio de registros de mínima entre 0°C y 3°C. Este comportamiento se repite hacia el norte donde el ambiente se presenta más templado. Actualmente se están reportando lluvias ligeras, lloviznas y algunas tormentas dispersas en sectores del NOA, oeste del NEA, centro de SF, siendo marginal la actividad en el este de CB y el sur santafesino. Desde el NOA hasta la provincia de ER y desde allí hacia el norte, se define un área susceptible de recibir precipitaciones tanto hoy como en el inicio de mañana. En la foto satelital se aprecian las coberturas que definen la posición del sistema frontal que se ha vuelto estacionario sobre el noreste de la región pampeana, pero que también afecta el norte del país. Este frente es ayudado en altura por la entrada de una perturbación que progresivamente favorecerá el incremento de los desarrollos nubosos. Consecuentemente no se descarta que aparezcan áreas de tormenta, como ya se están reportando desde algunos sectores del sur de Las Lajitas en



Salta. Como se aprecia en la foto satelital, las coberturas nubosas pierden presencia hacia el sur, presentándose cielos mayormente despejados en gran parte del BA y LP. Esto se ha notado en el enfriamiento nocturno y en las temperaturas mínimas de hoy. Sobre la Patagonia aparece un nuevo sistema frontal. El mismo pasaría rápido por el sur de la región pampeana sin dejar lluvias, o en todo caso muy dispersas y ocasionales. La perturbación se incorpora luego a la actividad que se observa en áreas del norte, por lo cual la zona seguirá inestable hasta la jornada del jueves, para cuando se espera la llegada del aire frío y seco.

