



Imagen Satelital

Fecha: miércoles, 18 de mayo de 2011

Hora: 08:30

Fuente: CCA

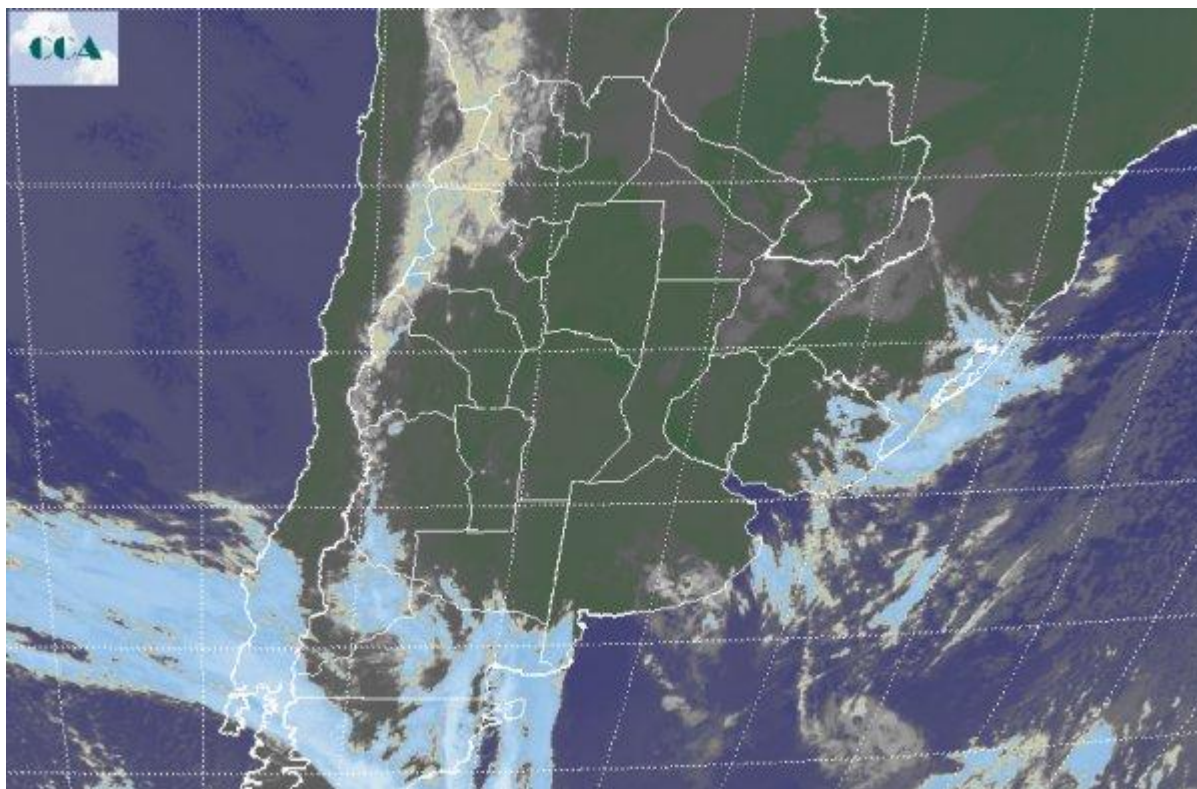

El ambiente templado a partir del avance de aire cálido y húmedo desde el norte se ha generalizado en toda la región pampeana. Las mínimas en general se han ubicado por encima de los 10°C, marca que se ubica por encima de los valores medios para el mes de mayo en el sur de la región pampeana. Las nieblas y neblinas nuevamente han sido protagonistas, dispersándose en gran parte de la región pampeana y el NEA. De todos modos y debido a que el enfriamiento nocturno no fue importante, el fenómeno no tuvo demasiada eficacia. En la foto satelital no se aprecian coberturas nubosas de importancia. Se aprecian pasajes de nubes bajas o medias que producirán un aspecto variable de los cielos a lo largo del día. Durante el resto de la jornada de hoy, se espera que las temperaturas máximas crezcan ligeramente respecto de lo sucedido ayer. El ambiente se presentará cálido para la época del año en el noreste del país. El lento avance de un sistema frontal desde la Patagonia, encontrará una zona de alta presión en la región pampeana que le impedirá el avance de manera rápida. Esta perturbación puede estar generando coberturas en el sur de LP y sur de la provincia de BA hacia la tarde noche de hoy, sin que puedan descartarse algunas precipitaciones. El frente recién llega a la franja central durante el viernes, con muy lento tránsito hacia el norte en el ingreso al fin de semana. Luego ingresará aire frío y seco.



BOLSA
DE COMERCIO
DE ROSARIO

 www.facebook.com/BCROficial

 twitter.com/bcrprensa

 es.linkedin.com/BCR

 www.instagram.com/BCR

 www.youtube.com/BolsadeRosario

 BOLSA DE COMERCIO DE ROSARIO
Córdoba 1402 - S2000AWW

 TELÉFONO
(54 341) 5258300 / 4102600

 EMAIL
contacto@bcr.comar

 WWW
bcr.comar