

Imagen Satelital

Fecha: Lunes, 09 de mayo de 2011

Hora: 07:40

Fuente: CCA

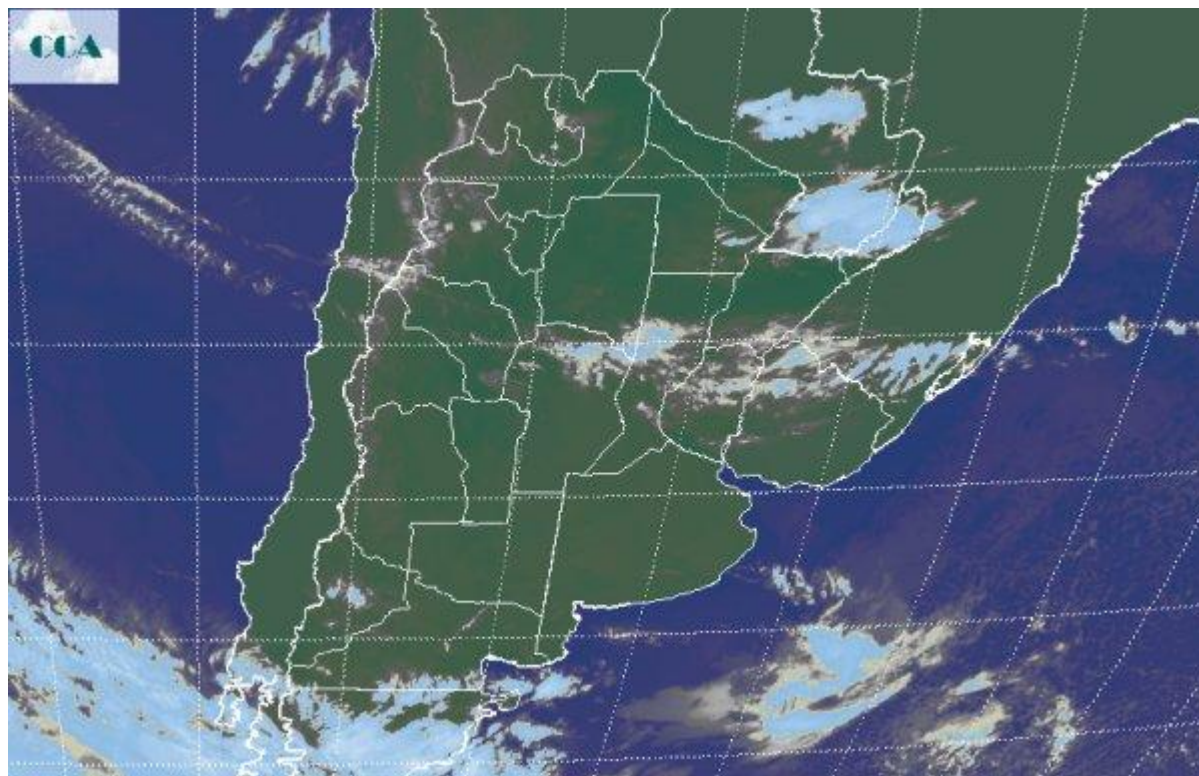

Durante la jornada de ayer se ha observado un despliegue de nubosidad baja en el sur de la región pampeana que con el correr de las horas se fue diluyendo sin dejar precipitaciones. A su vez se ha fortalecido la presencia de aire frío en la zona, observándose heladas del centro para el sudeste de BA, las más intensas y prolongadas en la zona de influencia de Tandil. También en el sudeste de CB, las vecindades del sudoeste de BA y noroeste de SF, se han registrado heladas débiles, observándose en el resto de las zonas agrícolas un amanecer frío pero en general libre de heladas. Se han estado reportando bancos de niebla que se dispersan sobre el este de BA, sur de SF y sur de ER. La imagen satelital, presenta tránsito de nubosidad en el norte de la región pampeana y aunque no se aprecie con eficiencia, también en el NEA se despliegan nubes bajas. Es muy poco probable que las coberturas nubosas que transitan el norte de la región pampeana se intensifiquen, con lo cual son bajas las posibilidades de lluvia asociadas a esta nubosidad. La zona más inestable durante los próximos días será el NEA, fundamentalmente el este. Esta actividad se extenderá a Paraguay y marginalmente puede tomar parte del norte de la región pampeana. Es baja la probabilidad de precipitaciones en el noreste de CB y las vecindades de SF. Por el momento la semana se mantendría libre de lluvias en el centro sur de la región pampeana.