

# Imagen Satelital

Fecha: miércoles, 04 de mayo de 2011

Hora: 07:45

Fuente: CCA

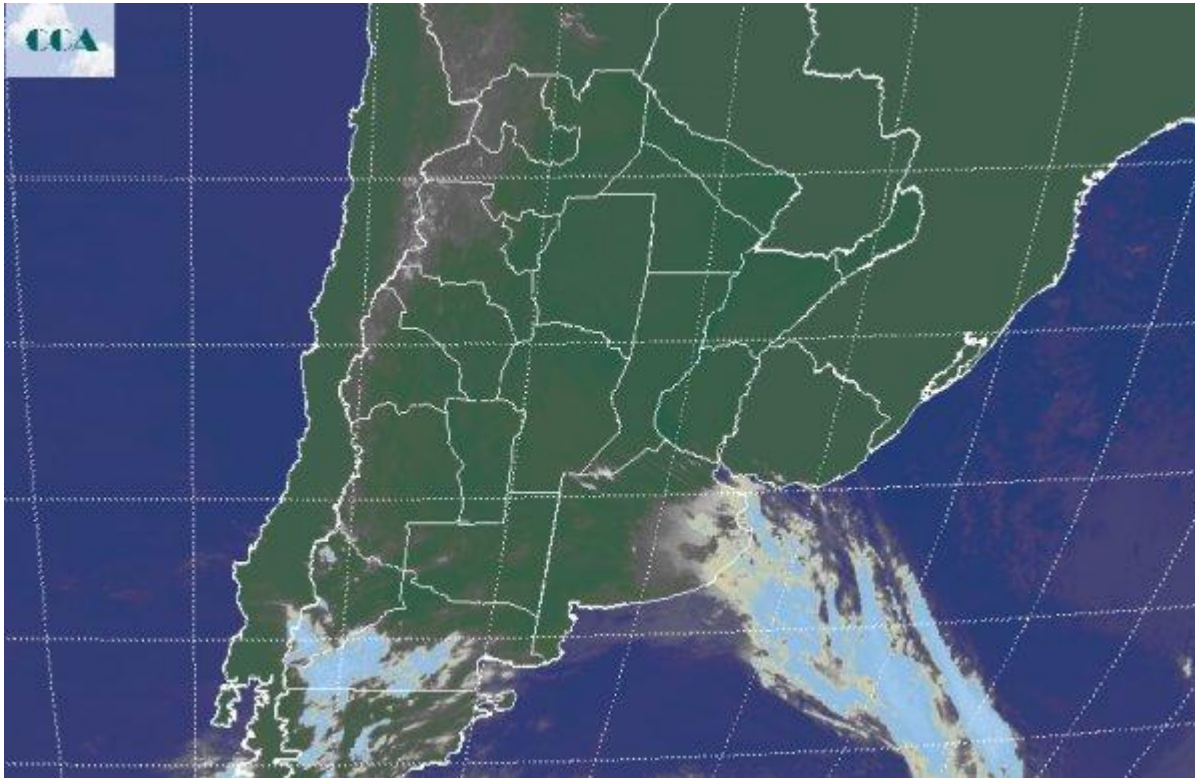

El amanecer de hoy se ha presentado más frío en CB, oeste de SF, oeste del NEA y Santiago del Estero, que en el resto de las zonas agrícolas principales. El frío ha comenzado a moderarse influenciado por la circulación del norte. Los registros en CB van de 3°C a 5°C, generalizándose a la zona fría antes mencionada. Sobre el resto del área las temperaturas son frescas pero no rigurosas. Las neblinas son dispersas en las provincias del centro, más generales en el centro norte de la Mesopotamia y el este del NEA. En el recorte de imagen satelital se aprecian coberturas estratiformes sobre el este de BA. Las mismas han morigerado notablemente el enfriamiento nocturno en esta zona que generalmente es una de las más frías de la región pampeana. Estas coberturas nubosas no tienen posibilidad de ganar desarrollo y consecuentemente solo se sostendrán en forma temporaria, variando a lo largo del día, tendiendo a desaparecer. Los cielos despejados predominan del centro para el norte del país y esto no se modificará a lo largo del día. Las perspectivas para el resto de la semana se sostienen muy estables. No se están previendo precipitaciones, mientras que las temperaturas se mantendrán en niveles típicos del otoño, algo más fresco durante el viento. Hoy sobre el sur se presentará ventoso.