

# Imagen Satelital

Fecha: miércoles, 30 de marzo de 2011

Hora: 07:45

Fuente: CCA

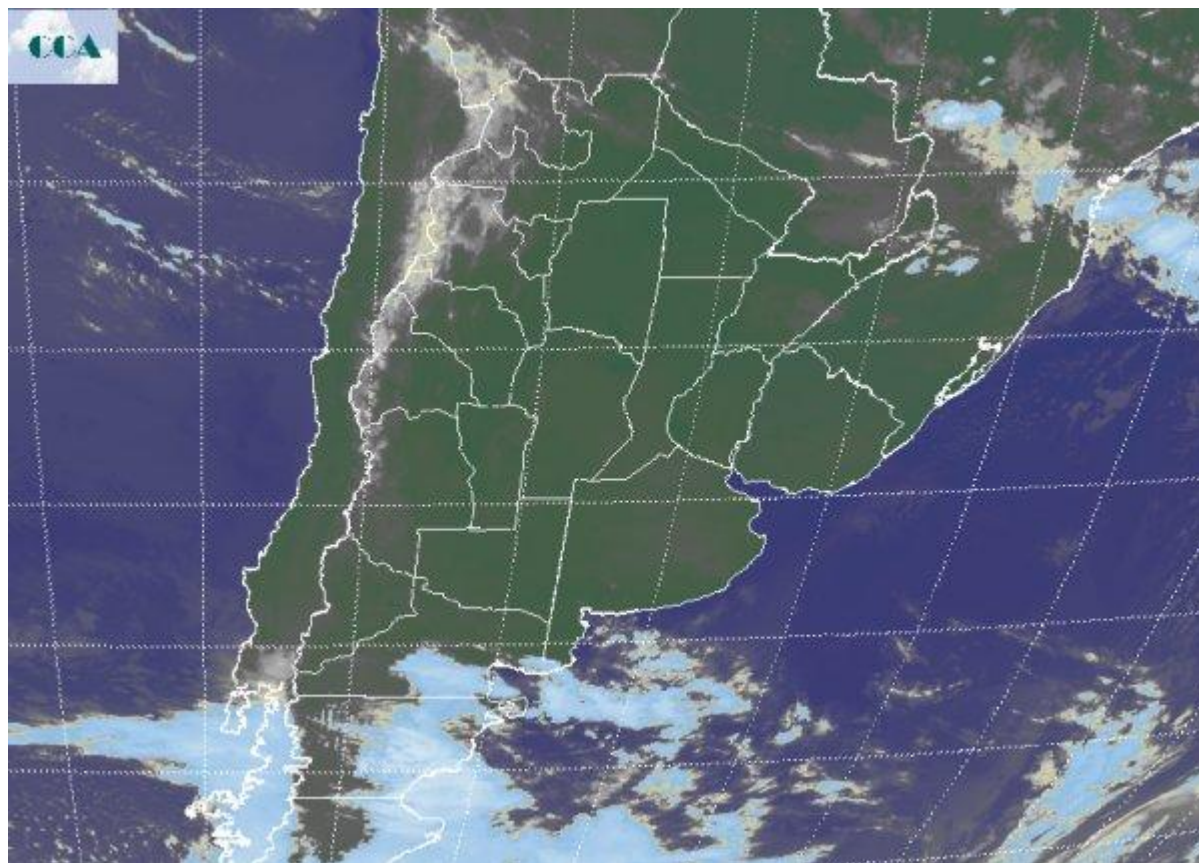

La situación meteorológica se mantiene invariable. Algunas neblinas se han reportado en el estuario del Río de la Plata, fenómeno que se repite en Misiones y el este del NEA donde incluso se observan algunas lloviznas. Las temperaturas mínimas se mantienen cercanas a los 10°C en las zonas más frías del sudeste de BA y se espera que los próximos amaneceres mantengan esta tendencia. Es decir, no hay riesgo de heladas. En el recorte de imagen satelital, se aprecia vastos sectores del país con cielos despejados. Apenas se detectan las nubes bajas que se despliegan en el centro norte del litoral y el este del NEA. Al mismo tiempo, gran parte de la Patagonia se observa cubierta por nubosidad que puede dejar algunas lluvias débiles. Estas coberturas la provoca el pasaje de un sistema frontal, que no puede progresar sobre la región pampeana dado que se lo impide la zona de alta presión dominante en la región pampeana. El corto plazo no trae precipitaciones a las principales zonas agrícolas del país. Algunas lloviznas marginales pueden darse entre viernes y sábado en los partidos costeros del sur de BA, previéndose sí algo más de actividad para el extremo norte del país. Para la



franja central habrá que esperar el transcurso de gran parte de la primera semana de abril para ingresar en un período que nuevamente traiga posibilidades de lluvia.

