

# Imagen Satelital

Fecha: martes, 15 de marzo de 2011

Hora: 07:45

Fuente: CCA

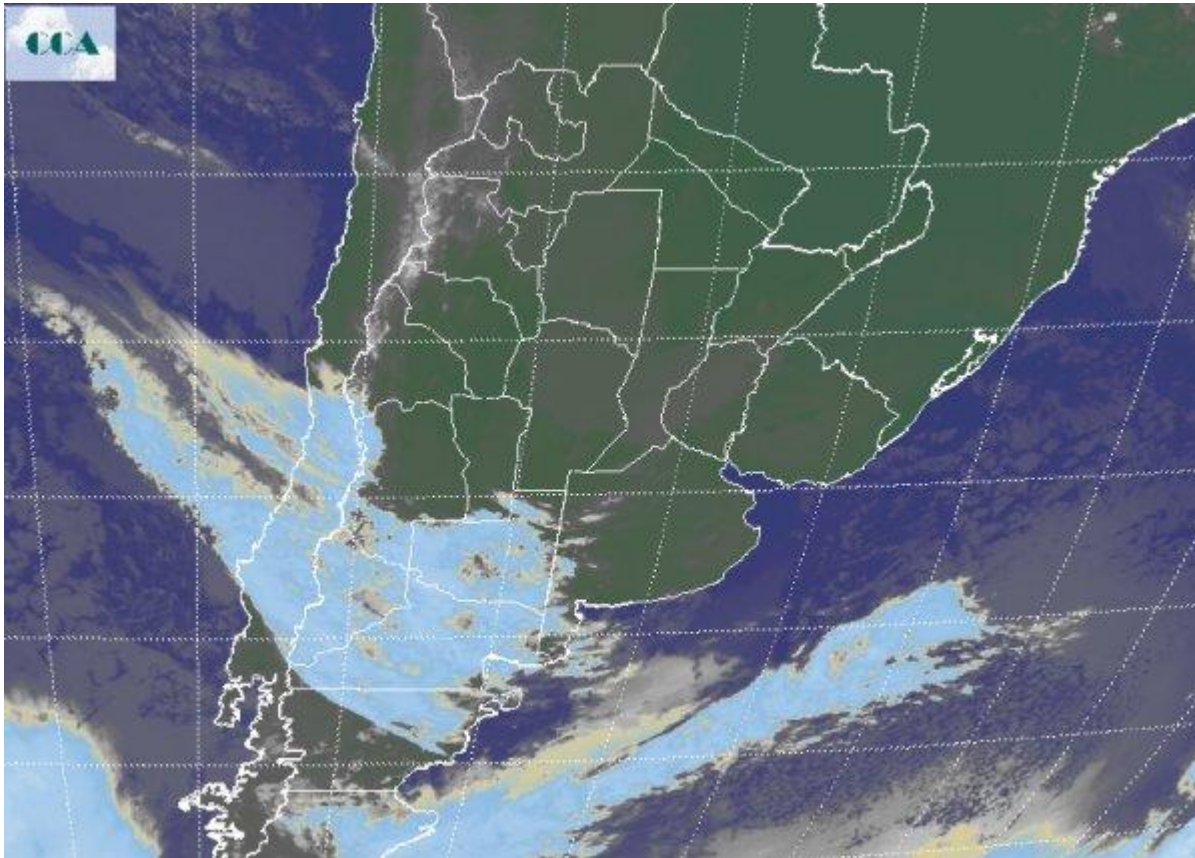

Se repite el amanecer frío de ayer con registros de mínimas algo más elevados excepto en el sudeste de BA, donde los valores se ubicaron en torno a los 6°C. Se han reportado neblinas desde diversas localidades del sur de la región pampeana, mientras que nubes bajas se despliegan desde el NOA bajando por Santiago hasta el sudoeste de la Mesopotamia. Estas nubes serán dispersadas con el aumento de la radiación. La imagen satelital plantea la entrada de una nueva formación frontal que desde la Patagonia está ingresando sobre el sur de LP. Se esperan chaparrones débiles en esta provincia y en el sudoeste de BA que marginalmente alcanzarían el centro o sudeste de esta provincia. Esta perturbación avanza lento y con poco potencial de desarrollos nubosos de importancia debido al escaso remanente de humedad que ha subsistido en la región pampeana. Se espera que el mal tiempo alcance la franja central hacia la tarde noche del miércoles y durante el comienzo del jueves. No son lluvias de importancia las que podrían concretarse. Se espera que este frente fortalezca el ambiente fresco dominante desde el domingo. Recién hacia el fin de semana las



temperaturas experimentarían un crecimiento sostenido para alcanzar valores más cercanos a los esperados para la época. Para entonces las máximas se ubicarían por encima de los 26°C.

